Тепловизионное обследование ограждающих конструкций

Фирма	Sohranim-teplo.ru	
		Телефон: +7 (967) 224-58-19 Электронн info@sohranim-teplo.ru ая почта:
Прибор	testo 875-2	Серийный 2396452 №:
Заказчик	ДискоБар СТОЙКА	Место измерения: г. Москва, ул. Крылатская, д. 33/1 Дата измерений: 27.10.2014

Заказ

Тепловизионное обследование ограждающих конструкций

Файл:	IV_01425.BMT			**Дата:**	27.10.2014
Тип объектива:	Стандартный 32°	**Серийный номер объектива:**	20314357	**Время:**	23:30:22

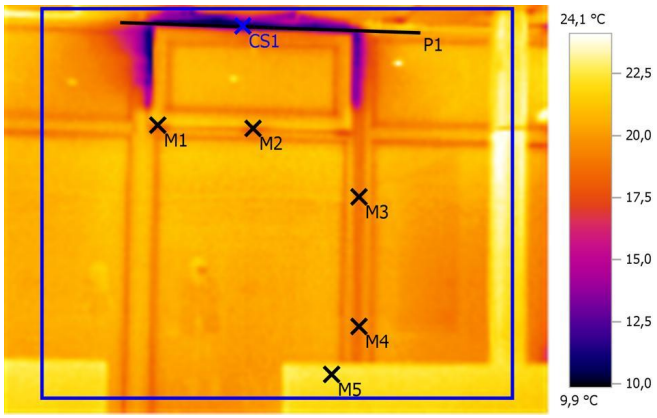

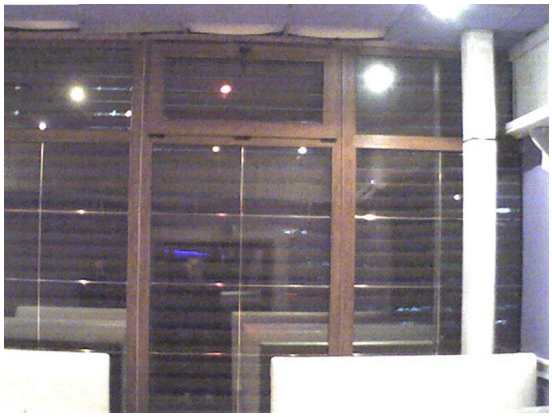

Параметры изображения:
Коэффициент излучения: 0,95
Отраж. темп. [°C]: 20,0

Выделение изображений:

Измеряемые объекты	Темп. [°C]	Излуч.	Отраж. темп. [°C]	Примечания
Точка измерения 1	19,0	0,95	20,0	-
Точка измерения 2	18,4	0,95	20,0	-
Точка измерения 3	19,0	0,95	20,0	-
Точка измерения 4	18,8	0,95	20,0	-
Точка измерения 5	22,5	0,95	20,0	-
Самая холодная точка 1	9,9	0,95	20,0	-

Линия профиля:

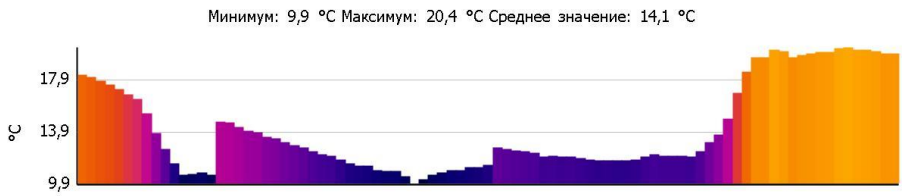

Примечания:
Дефект уплотнения оконного блока

Тепловизионное обследование ограждающих конструкций

Файл:	IV_01426.BMT			**Дата:**	27.10.2014
Тип объектива:	Стандартный 32°	**Серийный номер объектива:**	20314357	**Время:**	23:30:39

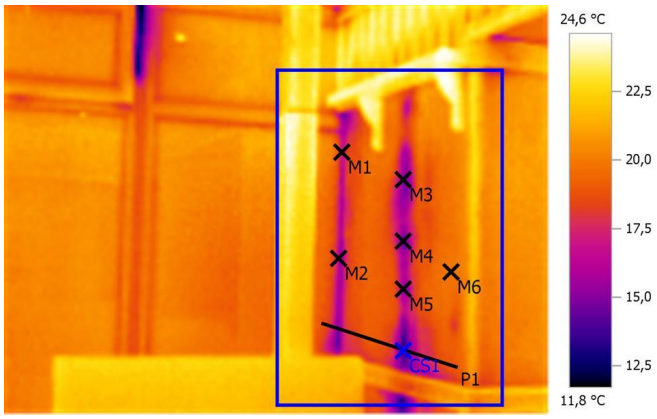

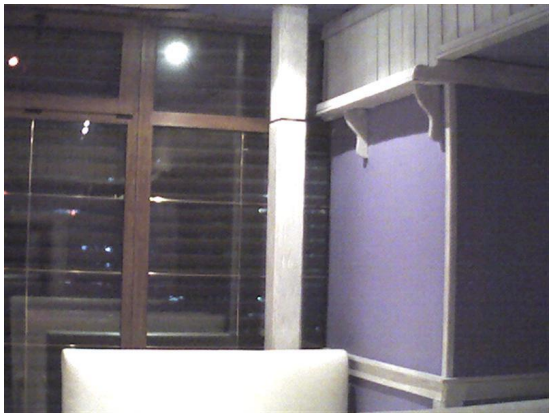

Параметры изображения:
Коэффициент излучения: 0,95
Отраж. темп. [°C]: 20,0

Выделение изображений:

Измеряемые объекты	Темп. [°C]	Излуч.	Отраж. темп. [°C]	Примечания
Точка измерения 1	17,0	0,95	20,0	-
Точка измерения 2	16,5	0,95	20,0	-
Точка измерения 3	15,1	0,95	20,0	-
Точка измерения 4	14,7	0,95	20,0	-
Точка измерения 5	15,5	0,95	20,0	-
Точка измерения 6	19,9	0,95	20,0	-
Самая холодная точка 1	13,5	0,95	20,0	-

Линия профиля:

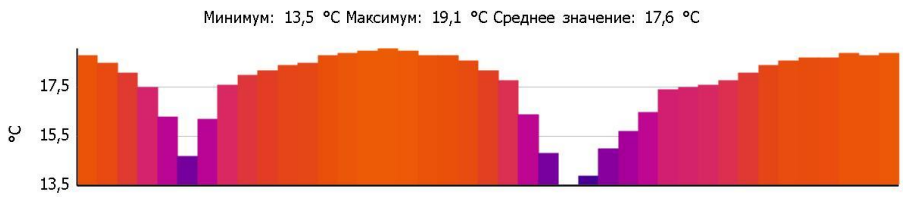

Примечания:
Промерзание участка стены

Тепловизионное обследование ограждающих конструкций

Файл:	IV_01428.BMT			**Дата:**	27.10.2014
Тип объектива:	Стандартный 32°	**Серийный номер объектива:**	20314357	**Время:**	23:31:11

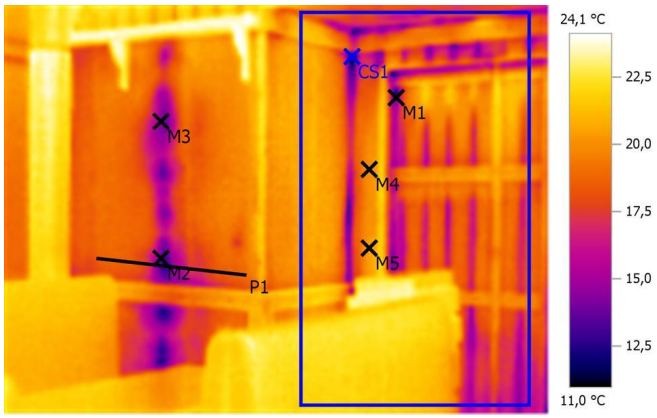

Параметры изображения:
Коэффициент излучения: 0,95
Отраж. темп. [°C]: 20,0

Выделение изображений:

Измеряемые объекты	Темп. [°C]	Излуч.	Отраж. темп. [°C]	Примечания
Точка измерения 1	13,0	0,95	20,0	-
Точка измерения 2	13,7	0,95	20,0	-
Точка измерения 3	14,2	0,95	20,0	-
Точка измерения 4	20,1	0,95	20,0	-
Точка измерения 5	20,4	0,95	20,0	-
Самая холодная точка 1	11,0	0,95	20,0	-

Линия профиля:

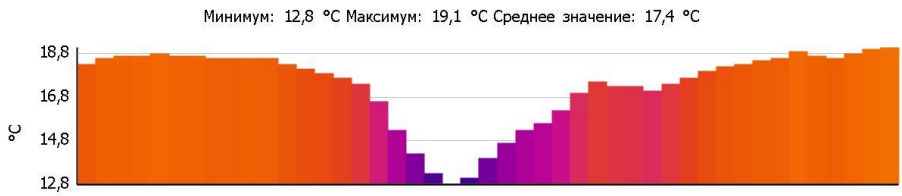

Примечания:
Промерзание участка стены и дверного проема

Тепловизионное обследование ограждающих конструкций

Файл:	IV_01429.BMT			**Дата:**	27.10.2014
Тип объектива:	Стандартный 32°	**Серийный номер объектива:**	20314357	**Время:**	23:31:22

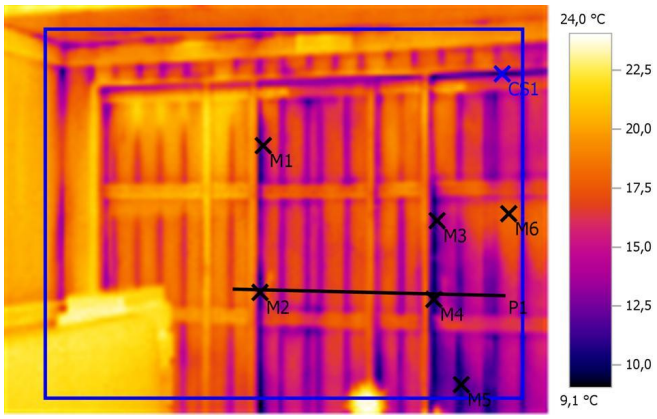

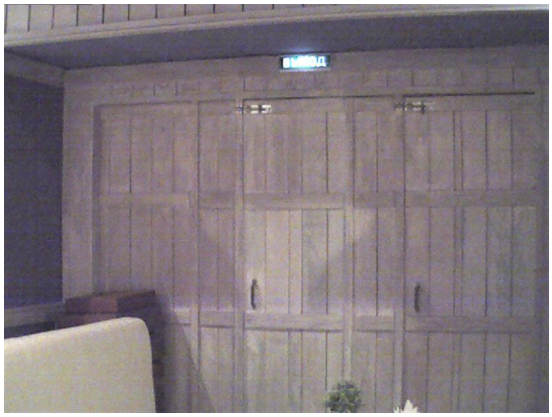

Параметры изображения:
Коэффициент излучения: 0,95
Отраж. темп. [°C]: 20,0

Выделение изображений:

Измеряемые объекты	Темп. [°C]	Излуч.	Отраж. темп. [°C]	Примечания
Точка измерения 1	12,9	0,95	20,0	-
Точка измерения 2	10,7	0,95	20,0	-
Точка измерения 3	11,9	0,95	20,0	-
Точка измерения 4	9,8	0,95	20,0	-
Точка измерения 5	10,3	0,95	20,0	-
Точка измерения 6	17,8	0,95	20,0	-
Самая холодная точка 1	9,6	0,95	20,0	-

Линия профиля:

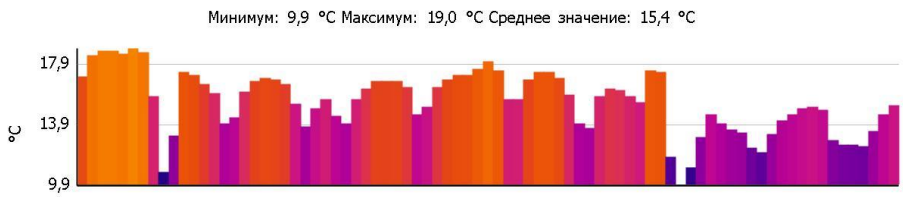

Примечания:
Недостаточное утепление двери

Тепловизионное обследование ограждающих конструкций

Файл:	IV_01430.BMT			**Дата:**	27.10.2014
Тип объектива:	Стандартный 32°	**Серийный номер объектива:**	20314357	**Время:**	23:31:27

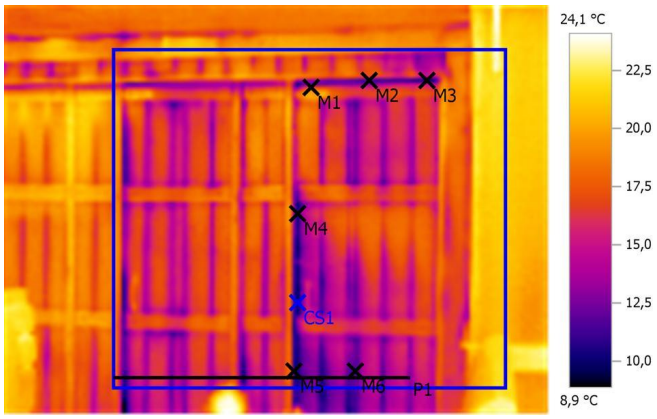

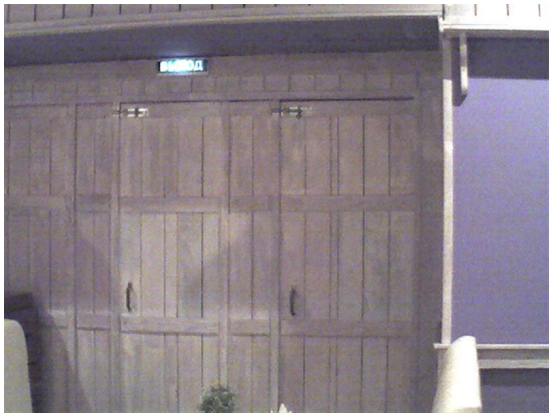

Параметры изображения:
Коэффициент излучения: 0,95
Отраж. темп. [°C]: 20,0

Выделение изображений:

Измеряемые объекты	Темп. [°C]	Излуч.	Отраж. темп. [°C]	Примечания
Точка измерения 1	16,8	0,95	20,0	-
Точка измерения 2	11,5	0,95	20,0	-
Точка измерения 3	10,4	0,95	20,0	-
Точка измерения 4	11,2	0,95	20,0	-
Точка измерения 5	10,9	0,95	20,0	-
Точка измерения 6	11,7	0,95	20,0	-
Самая холодная точка 1	9,7	0,95	20,0	-

Линия профиля:

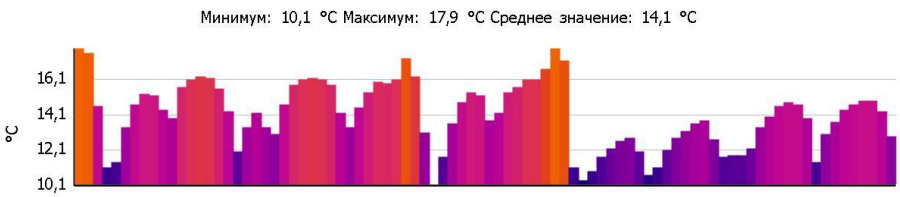

Примечания:
Недостаточное утепление двери

Тепловизионное обследование ограждающих конструкций

Файл:	IV_01431.BMT			**Дата:**	27.10.2014
Тип объектива:	Стандартный 32°	**Серийный номер объектива:**	20314357	**Время:**	23:32:15

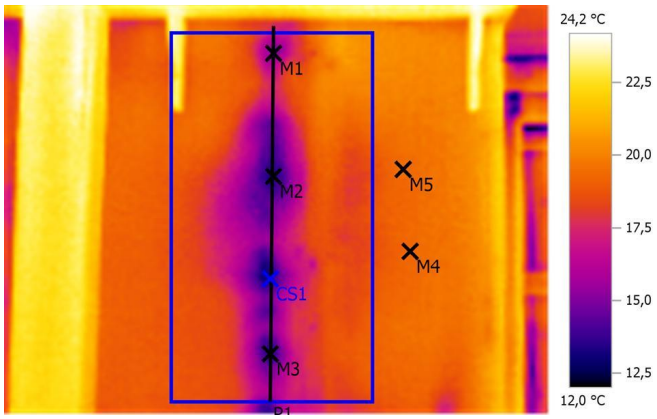

Параметры изображения:
Коэффициент излучения: 0,95
Отраж. темп. [°C]: 20,0

Выделение изображений:

Измеряемые объекты	Темп. [°C]	Излуч.	Отраж. темп. [°C]	Примечания
Точка измерения 1	15,1	0,95	20,0	-
Точка измерения 2	13,4	0,95	20,0	-
Точка измерения 3	13,4	0,95	20,0	-
Точка измерения 4	19,3	0,95	20,0	-
Точка измерения 5	19,4	0,95	20,0	-
Самая холодная точка 1	12,9	0,95	20,0	-

Линия профиля:

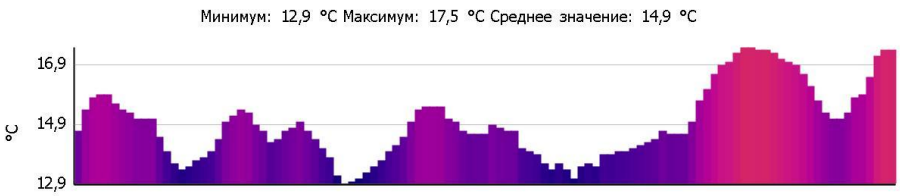

Примечания:
Промерзание участка стены

Тепловизионное обследование ограждающих конструкций

Файл:	IV_01432.BMT			**Дата:**	27.10.2014
Тип объектива:	Стандартный 32°	**Серийный номер объектива:**	20314357	**Время:**	23:32:29

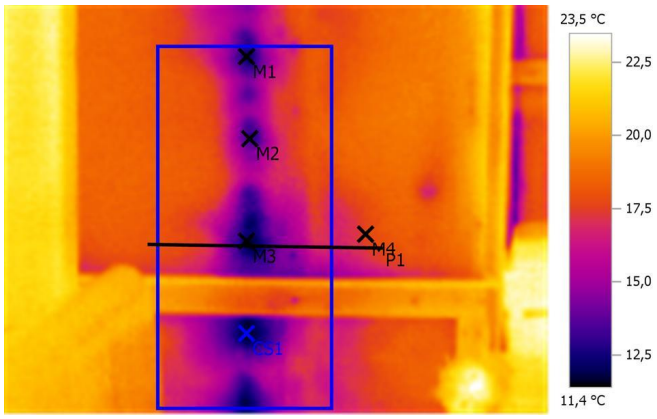

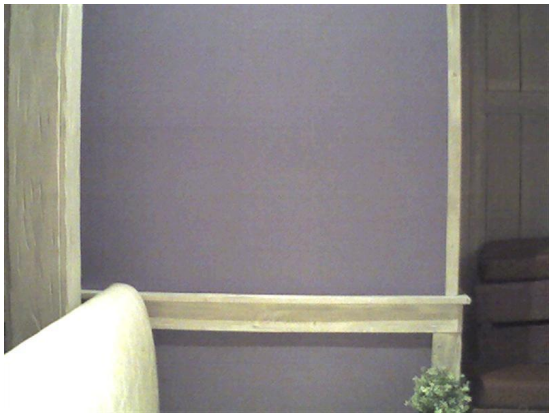

Параметры изображения:
Коэффициент излучения: 0,95
Отраж. темп. [°C]: 20,0

Выделение изображений:

Измеряемые объекты	Темп. [°C]	Излуч.	Отраж. темп. [°C]	Примечания
Точка измерения 1	12,3	0,95	20,0	-
Точка измерения 2	13,0	0,95	20,0	-
Точка измерения 3	12,1	0,95	20,0	-
Точка измерения 4	17,6	0,95	20,0	-
Самая холодная точка 1	11,4	0,95	20,0	-

Линия профиля:

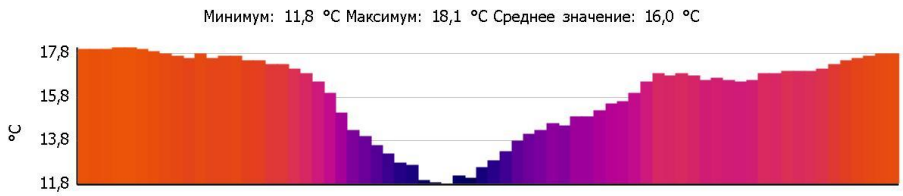

Примечания:
Промерзание участка стены

Тепловизионное обследование ограждающих конструкций

Файл:	IV_01433.BMT			**Дата:**	27.10.2014
Тип объектива:	Стандартный 32°	**Серийный номер объектива:**	20314357	**Время:**	23:32:33

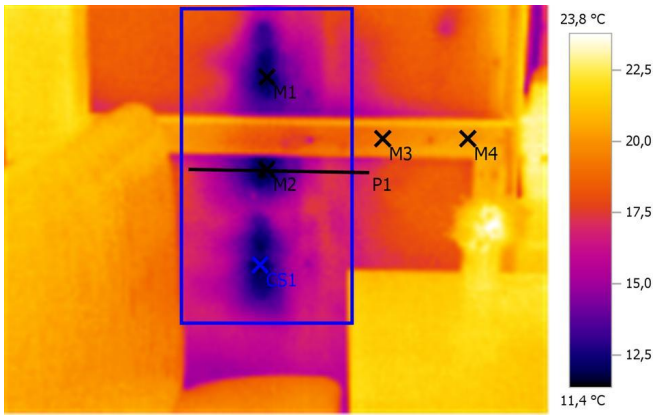

Параметры изображения:
Коэффициент излучения: 0,95
Отраж. темп. [°C]: 20,0

Выделение изображений:

Измеряемые объекты	Темп. [°C]	Излуч.	Отраж. темп. [°C]	Примечания
Точка измерения 1	12,0	0,95	20,0	-
Точка измерения 2	11,8	0,95	20,0	-
Точка измерения 3	19,4	0,95	20,0	-
Точка измерения 4	20,1	0,95	20,0	-
Самая холодная точка 1	11,4	0,95	20,0	-

Линия профиля:

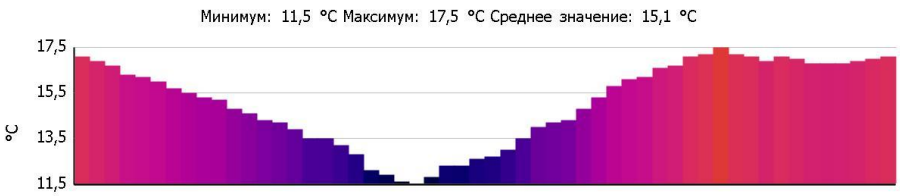

Примечания:
Промерзание участка стены

Тепловизионное обследование ограждающих конструкций

Файл:	IV_01437.BMT			**Дата:**	27.10.2014
Тип объектива:	Стандартный 32°	**Серийный номер объектива:**	20314357	**Время:**	23:33:22

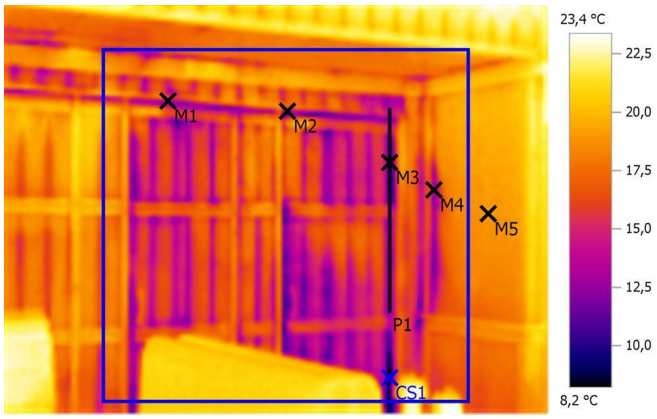

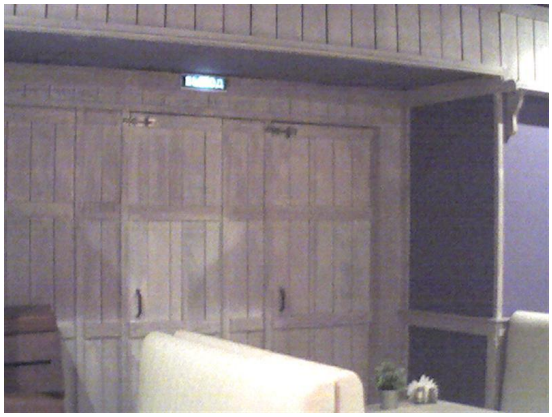

Параметры изображения:
Коэффициент излучения: 0,95
Отраж. темп. [°C]: 20,0

Выделение изображений:

Измеряемые объекты	Темп. [°C]	Излуч.	Отраж. темп. [°C]	Примечания
Точка измерения 1	13,4	0,95	20,0	-
Точка измерения 2	12,3	0,95	20,0	-
Точка измерения 3	10,4	0,95	20,0	-
Точка измерения 4	12,5	0,95	20,0	-
Точка измерения 5	19,1	0,95	20,0	-
Самая холодная точка 1	8,2	0,95	20,0	-

Линия профиля:

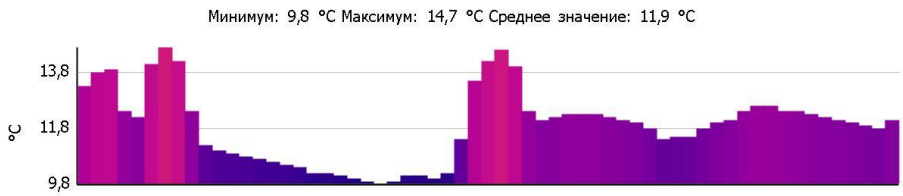

Примечания:
Недостаточное утепление двери

Тепловизионное обследование ограждающих конструкций

Файл:	IV_01439.BMT			**Дата:**	27.10.2014
Тип объектива:	Стандартный 32°	**Серийный номер объектива:**	20314357	**Время:**	23:36:36

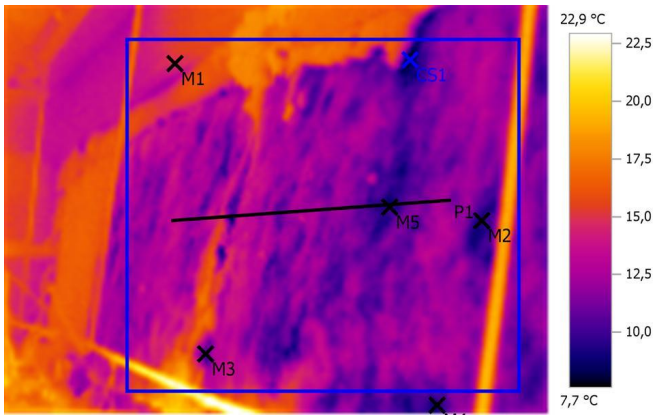

Параметры изображения:
Коэффициент излучения: 0,95
Отраж. темп. [°C]: 20,0

Выделение изображений:

Измеряемые объекты	Темп. [°C]	Излуч.	Отраж. темп. [°C]	Примечания
Точка измерения 1	14,8	0,95	20,0	-
Точка измерения 2	9,3	0,95	20,0	-
Точка измерения 3	10,5	0,95	20,0	-
Точка измерения 4	9,3	0,95	20,0	-
Точка измерения 5	9,4	0,95	20,0	-
Самая холодная точка 1	7,7	0,95	20,0	-

Линия профиля:

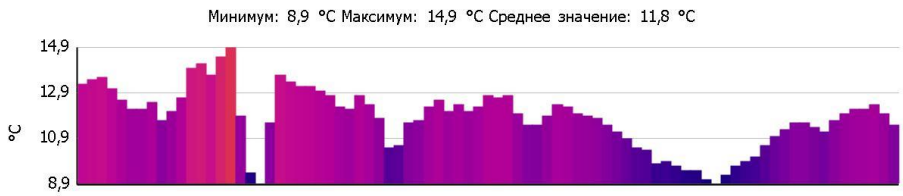

Примечания:
Недостаточное утепление надпотолочного пространства

Тепловизионное обследование ограждающих конструкций

Файл:	IV_01440.BMT			**Дата:**	27.10.2014
Тип объектива:	Стандартный 32°	**Серийный номер объектива:**	20314357	**Время:**	23:36:51

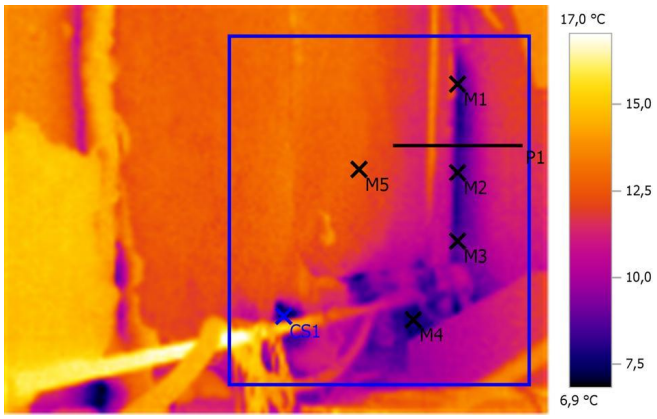

Параметры изображения:
Коэффициент излучения: 0,95
Отраж. темп. [°C]: 20,0

Выделение изображений:

Измеряемые объекты	Темп. [°C]	Излуч.	Отраж. темп. [°C]	Примечания
Точка измерения 1	8,4	0,95	20,0	-
Точка измерения 2	8,3	0,95	20,0	-
Точка измерения 3	8,8	0,95	20,0	-
Точка измерения 4	7,9	0,95	20,0	-
Точка измерения 5	12,7	0,95	20,0	-
Самая холодная точка 1	6,9	0,95	20,0	-

Линия профиля:

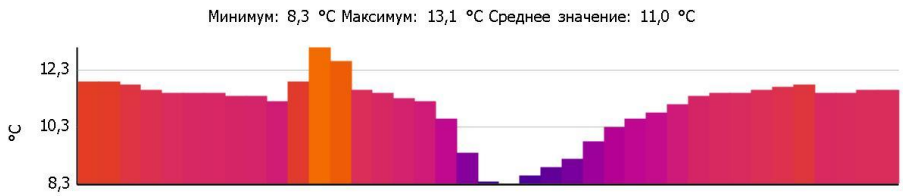

Примечания:
Недостаточное утепление надпотолочного пространства

Тепловизионное обследование ограждающих конструкций

Файл:	IV_01441.BMT			**Дата:**	27.10.2014
Тип объектива:	Стандартный 32°	**Серийный номер объектива:**	20314357	**Время:**	23:37:03

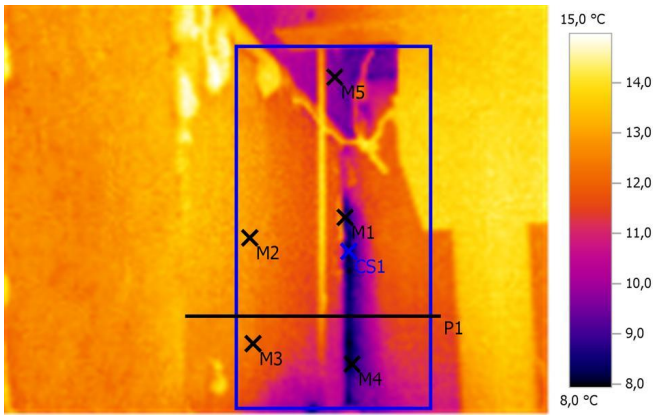

Параметры изображения:
Коэффициент излучения: 0,95
Отраж. темп. [°C]: 20,0

Выделение изображений:

Измеряемые объекты	Темп. [°C]	Излуч.	Отраж. темп. [°C]	Примечания
Точка измерения 1	8,7	0,95	20,0	-
Точка измерения 2	13,1	0,95	20,0	-
Точка измерения 3	12,4	0,95	20,0	-
Точка измерения 4	8,3	0,95	20,0	-
Точка измерения 5	9,6	0,95	20,0	-
Самая холодная точка 1	8,0	0,95	20,0	-

Линия профиля:

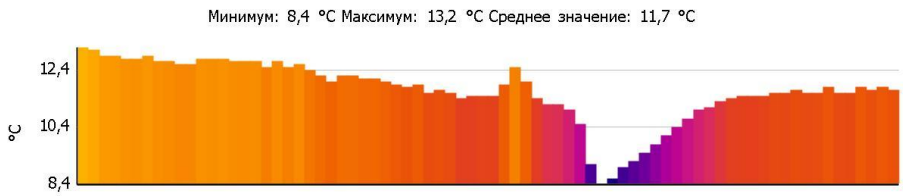

Примечания:
Недостаточное утепление надпотолочного пространства

Тепловизионное обследование ограждающих конструкций

Файл:	IV_01445.BMT			**Дата:**	27.10.2014
Тип объектива:	Стандартный 32°	**Серийный номер объектива:**	20314357	**Время:**	23:40:31

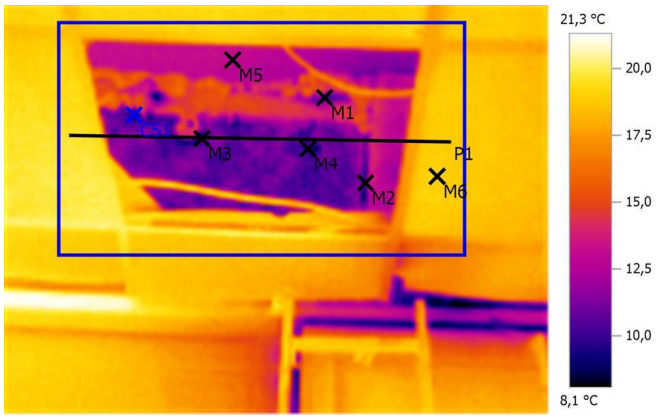

Параметры изображения:
Коэффициент излучения: 0,95
Отраж. темп. [°C]: 20,0

Выделение изображений:

Измеряемые объекты	Темп. [°C]	Излуч.	Отраж. темп. [°C]	Примечания
Точка измерения 1	10,2	0,95	20,0	-
Точка измерения 2	10,4	0,95	20,0	-
Точка измерения 3	9,7	0,95	20,0	-
Точка измерения 4	8,9	0,95	20,0	-
Точка измерения 5	13,1	0,95	20,0	-
Точка измерения 6	19,0	0,95	20,0	-
Самая холодная точка 1	8,5	0,95	20,0	-

Линия профиля:

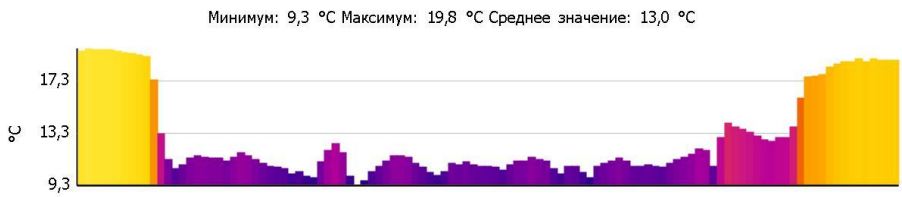

Примечания:
Недостаточное утепление надпотолочного пространства

Тепловизионное обследование ограждающих конструкций

Файл:	IV_01448.BMT			**Дата:**	27.10.2014
Тип объектива:	Стандартный 32°	**Серийный номер объектива:**	20314357	**Время:**	23:42:19

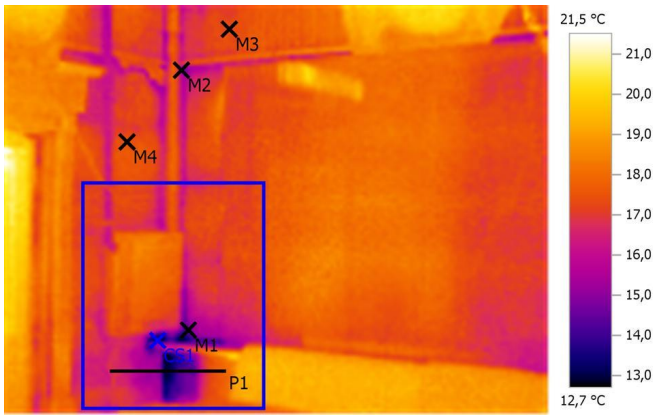

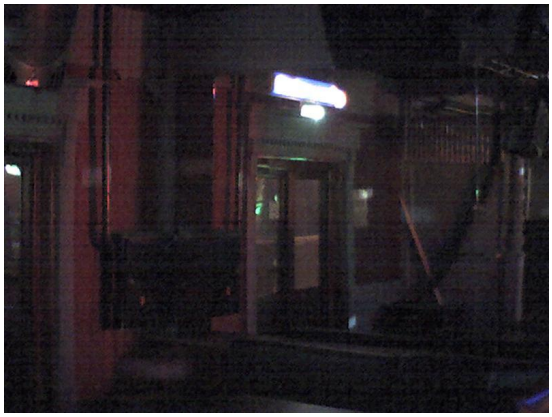

Параметры изображения:
Коэффициент излучения: 0,95
Отраж. темп. [°C]: 20,0

Выделение изображений:

Измеряемые объекты	Темп. [°C]	Излуч.	Отраж. темп. [°C]	Примечания
Точка измерения 1	14,4	0,95	20,0	-
Точка измерения 2	15,5	0,95	20,0	-
Точка измерения 3	17,3	0,95	20,0	-
Точка измерения 4	17,4	0,95	20,0	-
Самая холодная точка 1	12,7	0,95	20,0	-

Линия профиля:

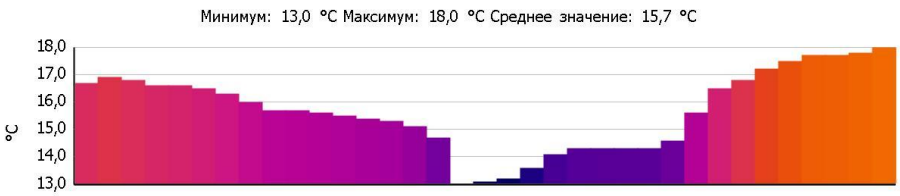

Примечания:
Промерзание участка стены

Тепловизионное обследование ограждающих конструкций

Файл:	IV_01449.BMT			**Дата:**	27.10.2014
Тип объектива:	Стандартный 32°	**Серийный номер объектива:**	20314357	**Время:**	23:42:31

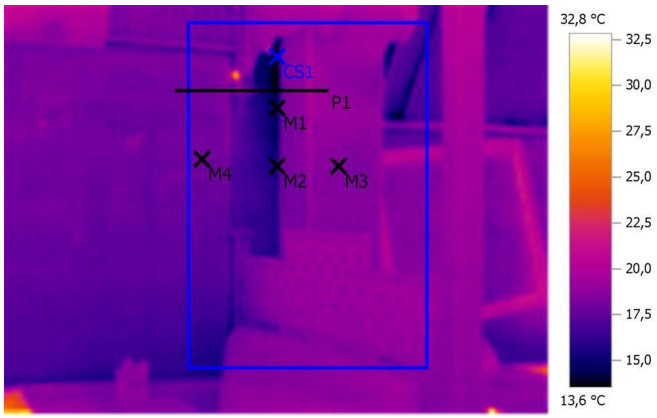

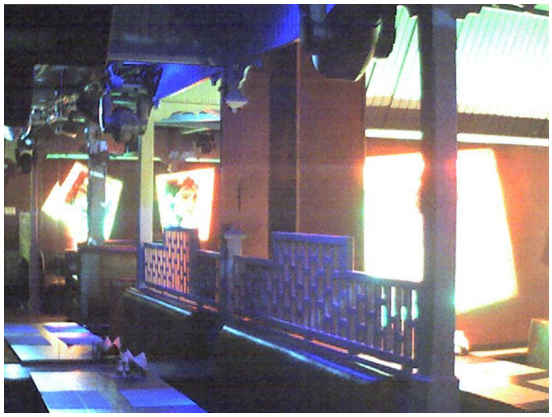

Параметры изображения:
Коэффициент излучения: 0,95
Отраж. темп. [°C]: 20,0

Выделение изображений:

Измеряемые объекты	Темп. [°C]	Излуч.	Отраж. темп. [°C]	Примечания
Точка измерения 1	14,3	0,95	20,0	-
Точка измерения 2	15,5	0,95	20,0	-
Точка измерения 3	18,4	0,95	20,0	-
Точка измерения 4	17,9	0,95	20,0	-
Самая холодная точка 1	13,6	0,95	20,0	-

Линия профиля:

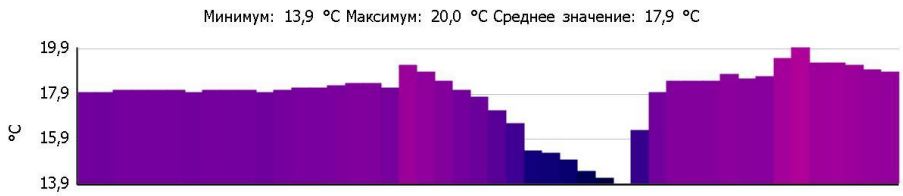

Примечания:
Дефектов не выявлено

Тепловизионное обследование ограждающих конструкций

Файл:	IV_01451.BMT			**Дата:**	27.10.2014
Тип объектива:	Стандартный 32°	**Серийный номер объектива:**	20314357	**Время:**	23:43:22

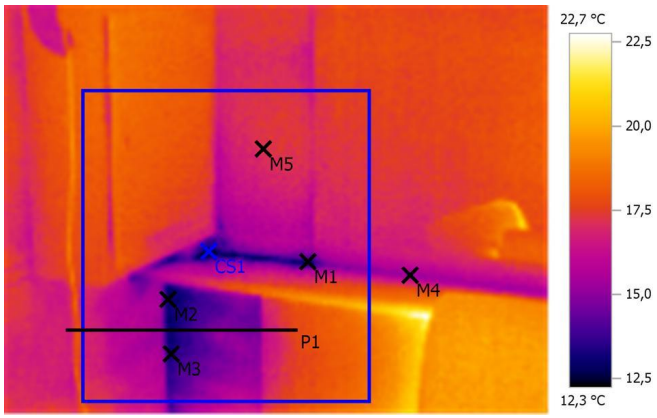

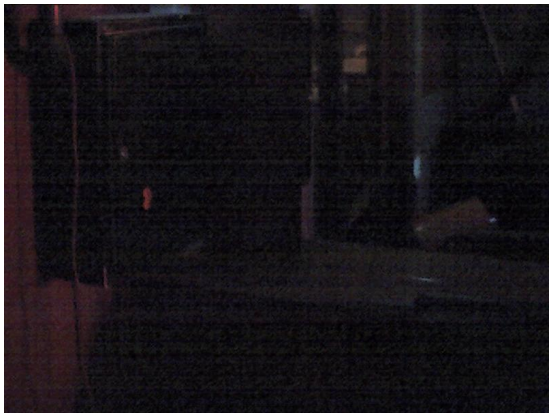

Параметры изображения:
Коэффициент излучения: 0,95
Отраж. темп. [°C]: 20,0

Выделение изображений:

Измеряемые объекты	Темп. [°C]	Излуч.	Отраж. темп. [°C]	Примечания
Точка измерения 1	13,2	0,95	20,0	-
Точка измерения 2	13,1	0,95	20,0	-
Точка измерения 3	13,2	0,95	20,0	-
Точка измерения 4	15,3	0,95	20,0	-
Точка измерения 5	17,1	0,95	20,0	-
Самая холодная точка 1	12,3	0,95	20,0	-

Линия профиля:

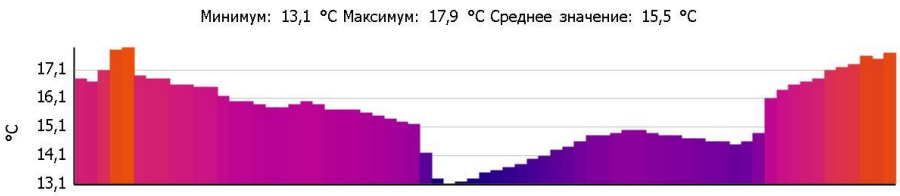

Примечания:
Промерзание участка стены

Тепловизионное обследование ограждающих конструкций

Файл:	IV_01452.BMT			**Дата:**	27.10.2014
Тип объектива:	Стандартный 32°	**Серийный номер объектива:**	20314357	**Время:**	23:44:08

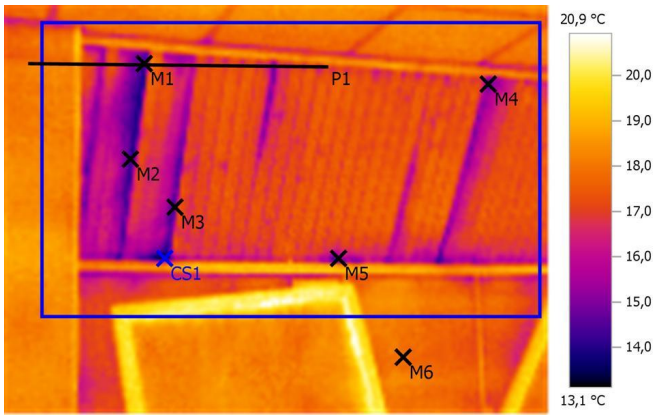

Параметры изображения:
Коэффициент излучения: 0,95
Отраж. темп. [°C]: 20,0

Выделение изображений:

Измеряемые объекты	Темп. [°C]	Излуч.	Отраж. темп. [°C]	Примечания
Точка измерения 1	14,3	0,95	20,0	-
Точка измерения 2	14,3	0,95	20,0	-
Точка измерения 3	14,8	0,95	20,0	-
Точка измерения 4	14,8	0,95	20,0	-
Точка измерения 5	15,5	0,95	20,0	-
Точка измерения 6	17,8	0,95	20,0	-
Самая холодная точка 1	13,1	0,95	20,0	-

Линия профиля:

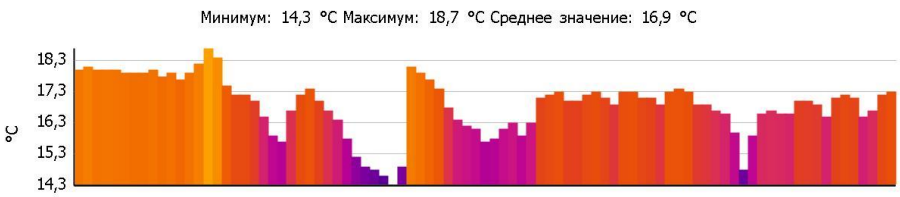

Примечания:
Незначительное ромерзание участка стены

Тепловизионное обследование ограждающих конструкций

Файл:	IV_01453.BMT			**Дата:**	27.10.2014
Тип объектива:	Стандартный 32°	**Серийный номер объектива:**	20314357	**Время:**	23:44:11

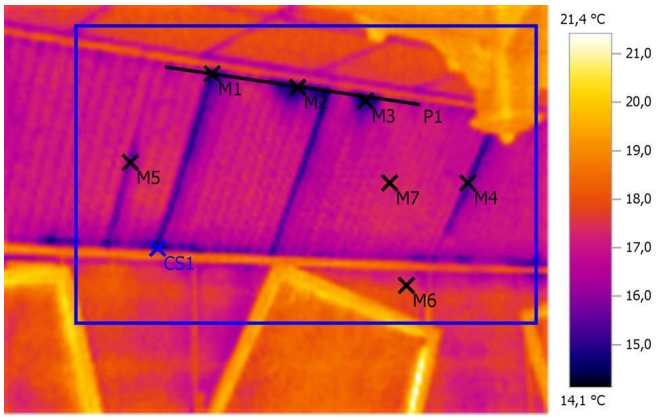

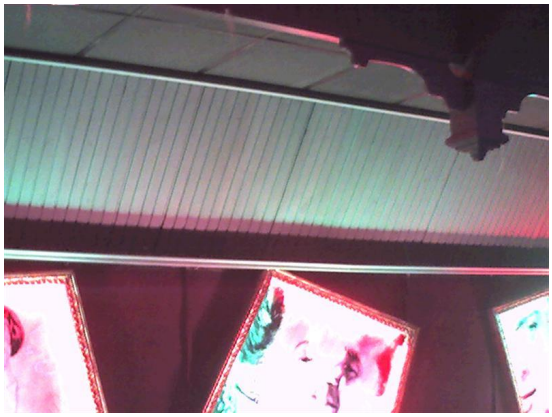

Параметры изображения:
Коэффициент излучения: 0,95
Отраж. темп. [°C]: 20,0

Выделение изображений:

Измеряемые объекты	Темп. [°C]	Излуч.	Отраж. темп. [°C]	Примечания
Точка измерения 1	14,6	0,95	20,0	-
Точка измерения 2	14,9	0,95	20,0	-
Точка измерения 3	14,7	0,95	20,0	-
Точка измерения 4	15,6	0,95	20,0	-
Точка измерения 5	15,7	0,95	20,0	-
Точка измерения 6	17,6	0,95	20,0	-
Точка измерения 7	17,2	0,95	20,0	-
Самая холодная точка 1	14,1	0,95	20,0	-

Линия профиля:

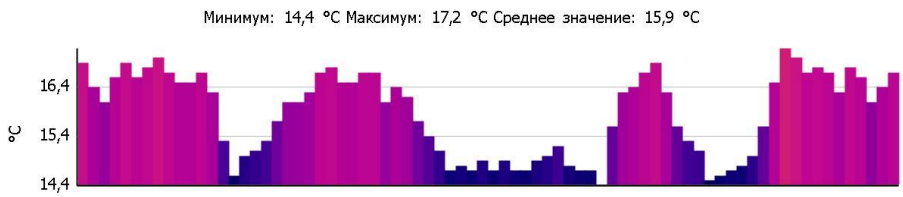

Примечания:
Незначительное ромерзание участка стены

Тепловизионное обследование ограждающих конструкций

Файл:	IV_01455.BMT			**Дата:**	27.10.2014
Тип объектива:	Стандартный 32°	**Серийный номер объектива:**	20314357	**Время:**	23:44:35

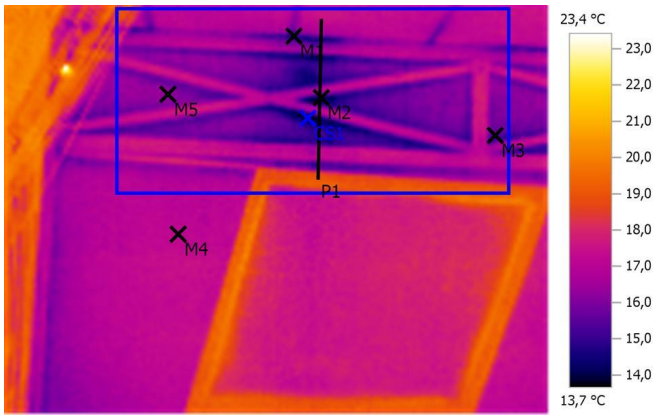

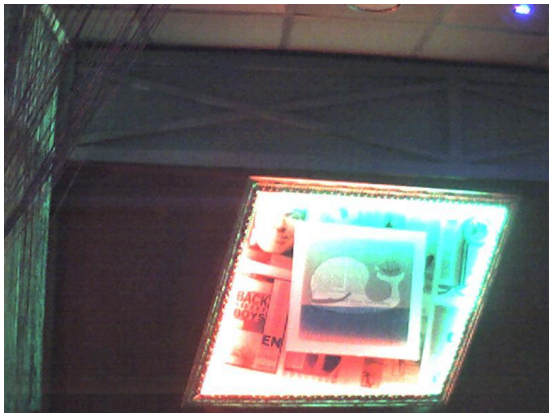

Параметры изображения:
Коэффициент излучения: 0,95
Отраж. темп. [°C]: 20,0

Выделение изображений:

Измеряемые объекты	Темп. [°C]	Излуч.	Отраж. темп. [°C]	Примечания
Точка измерения 1	14,7	0,95	20,0	-
Точка измерения 2	14,3	0,95	20,0	-
Точка измерения 3	15,3	0,95	20,0	-
Точка измерения 4	17,2	0,95	20,0	-
Точка измерения 5	16,2	0,95	20,0	-
Самая холодная точка 1	13,7	0,95	20,0	-

Линия профиля:

Примечания:
Незначительное ромерзание участка стены

Тепловизионное обследование ограждающих конструкций

Файл:	IV_01457.BMT			**Дата:**	27.10.2014
Тип объектива:	Стандартный 32°	**Серийный номер объектива:**	20314357	**Время:**	23:44:58

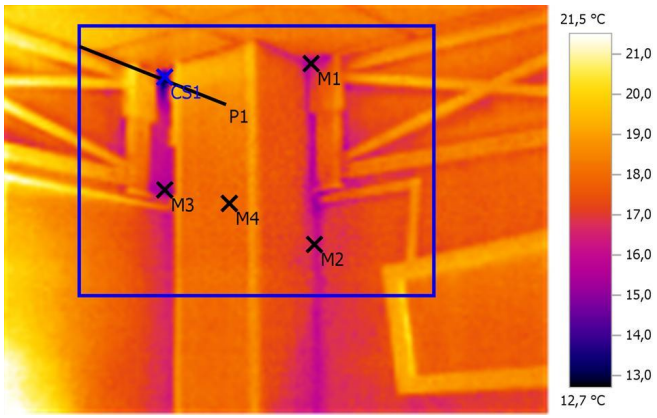

Параметры изображения:
Коэффициент излучения: 0,95
Отраж. темп. [°C]: 20,0

Выделение изображений:

Измеряемые объекты	Темп. [°C]	Излуч.	Отраж. темп. [°C]	Примечания
Точка измерения 1	15,7	0,95	20,0	-
Точка измерения 2	16,3	0,95	20,0	-
Точка измерения 3	15,1	0,95	20,0	-
Точка измерения 4	18,0	0,95	20,0	-
Самая холодная точка 1	12,7	0,95	20,0	-

Линия профиля:

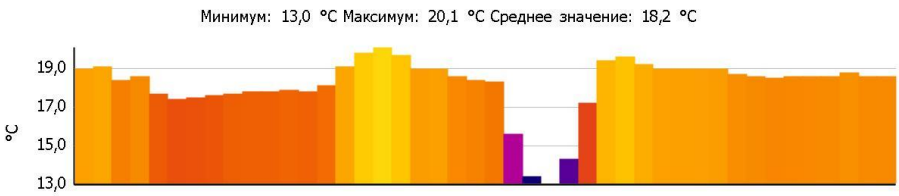

Примечания:
Незначительное ромерзание участка стены

Тепловизионное обследование ограждающих конструкций

Файл:	IV_01460.BMT			**Дата:**	27.10.2014
Тип объектива:	Стандартный 32°	**Серийный номер объектива:**	20314357	**Время:**	23:50:34

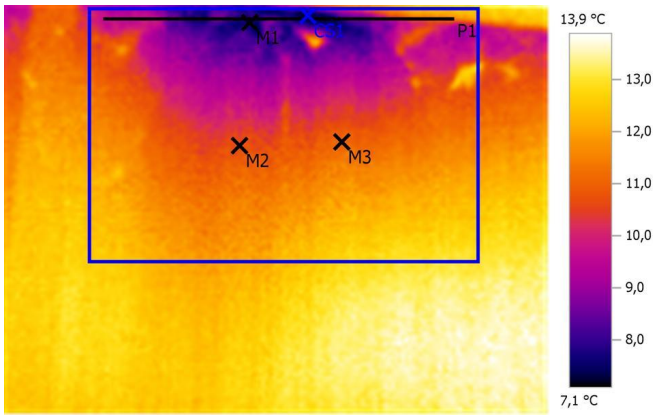

Параметры изображения:
Коэффициент излучения: 0,95
Отраж. темп. [°C]: 20,0

Выделение изображений:

Измеряемые объекты	Темп. [°C]	Излуч.	Отраж. темп. [°C]	Примечания
Точка измерения 1	7,7	0,95	20,0	-
Точка измерения 2	10,8	0,95	20,0	-
Точка измерения 3	11,0	0,95	20,0	-
Самая холодная точка 1	7,1	0,95	20,0	-

Линия профиля:

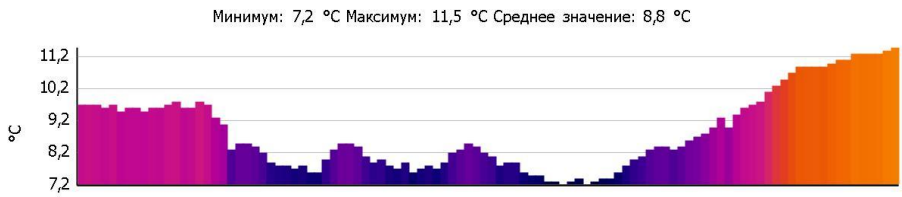

Примечания:
Дефект утепления стены. (Надпотолочное пространство)

Тепловизионное обследование ограждающих конструкций

Файл:	IV_01461.BMT			**Дата:**	27.10.2014
Тип объектива:	Стандартный 32°	**Серийный номер объектива:**	20314357	**Время:**	23:50:55

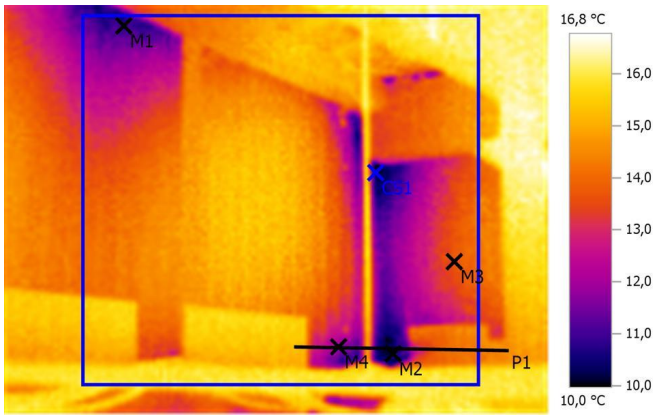

Параметры изображения:
Коэффициент излучения: 0,95
Отраж. темп. [°C]: 20,0

Выделение изображений:

Измеряемые объекты	Темп. [°C]	Излуч.	Отраж. темп. [°C]	Примечания
Точка измерения 1	10,8	0,95	20,0	-
Точка измерения 2	10,4	0,95	20,0	-
Точка измерения 3	13,6	0,95	20,0	-
Точка измерения 4	11,8	0,95	20,0	-
Самая холодная точка 1	10,0	0,95	20,0	-

Линия профиля:

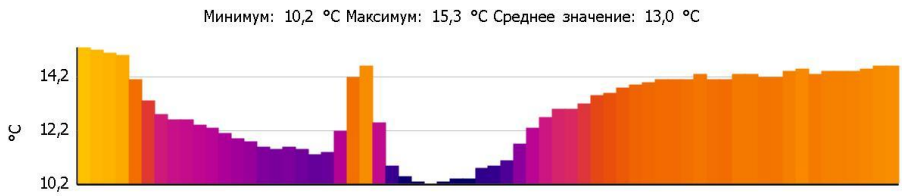

Примечания:
Дефект утепления стены. (Надпотолочное пространство)

Тепловизионное обследование ограждающих конструкций

Файл:	IV_01462.BMT			**Дата:**	27.10.2014
Тип объектива:	Стандартный 32°	**Серийный номер объектива:**	20314357	**Время:**	23:52:07

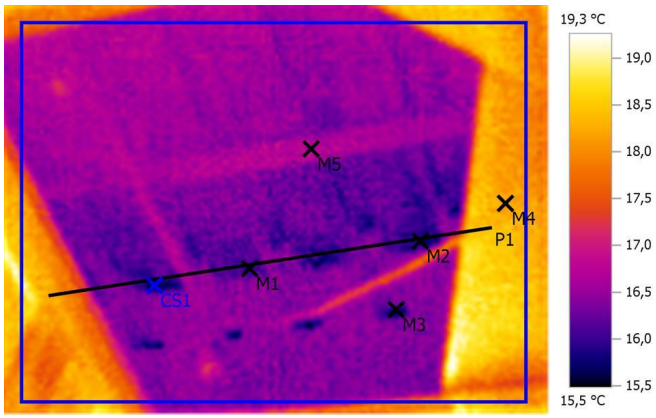

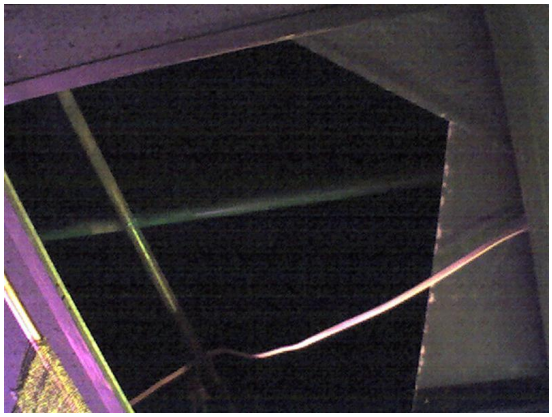

Параметры изображения:
Коэффициент излучения: 0,95
Отраж. темп. [°C]: 20,0

Выделение изображений:

Измеряемые объекты	Темп. [°C]	Излуч.	Отраж. темп. [°C]	Примечания
Точка измерения 1	15,9	0,95	20,0	-
Точка измерения 2	15,7	0,95	20,0	-
Точка измерения 3	15,8	0,95	20,0	-
Точка измерения 4	18,2	0,95	20,0	-
Точка измерения 5	16,7	0,95	20,0	-
Самая холодная точка 1	15,5	0,95	20,0	-

Линия профиля:

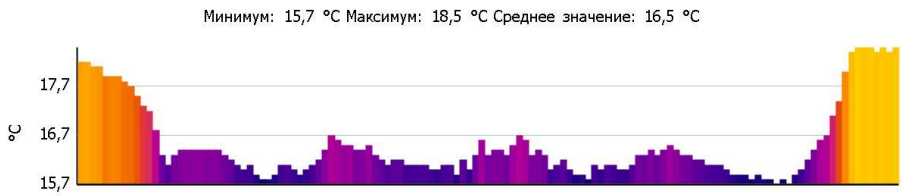

Примечания:
Дефектов не выявлено

Тепловизионное обследование ограждающих конструкций

Файл:	IV_01464.BMT			**Дата:**	27.10.2014
Тип объектива:	Стандартный 32°	**Серийный номер объектива:**	20314357	**Время:**	23:52:35

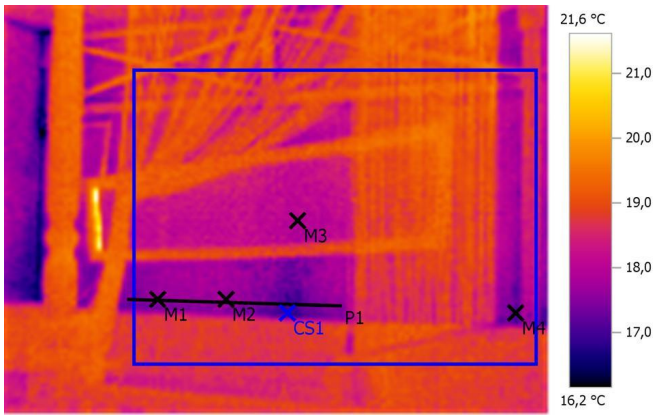

Параметры изображения:
Коэффициент излучения: 0,95
Отраж. темп. [°C]: 20,0

Выделение изображений:

Измеряемые объекты	Темп. [°C]	Излуч.	Отраж. темп. [°C]	Примечания
Точка измерения 1	17,6	0,95	20,0	-
Точка измерения 2	17,7	0,95	20,0	-
Точка измерения 3	17,8	0,95	20,0	-
Точка измерения 4	17,1	0,95	20,0	-
Самая холодная точка 1	16,8	0,95	20,0	-

Линия профиля:

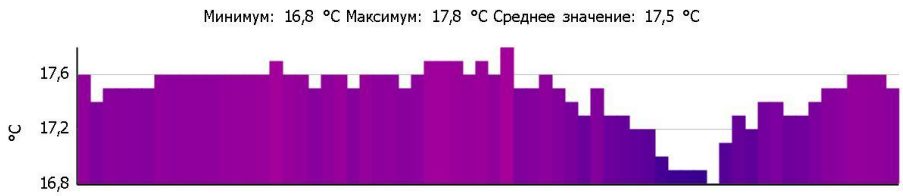

Примечания:
Дефектов не выявлено

Тепловизионное обследование ограждающих конструкций

Файл:	IV_01466.BMT			**Дата:**	27.10.2014
Тип объектива:	Стандартный 32°	**Серийный номер объектива:**	20314357	**Время:**	23:52:55

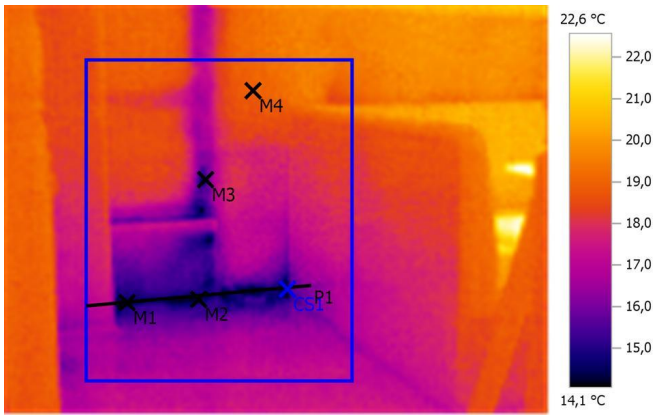

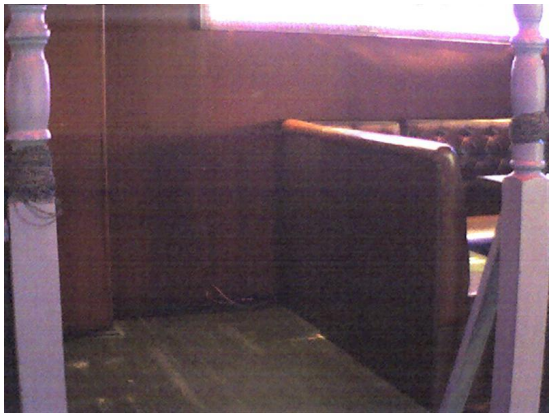

Параметры изображения:
Коэффициент излучения: 0,95
Отраж. темп. [°C]: 20,0

Выделение изображений:

Измеряемые объекты	Темп. [°C]	Излуч.	Отраж. темп. [°C]	Примечания
Точка измерения 1	14,3	0,95	20,0	-
Точка измерения 2	14,3	0,95	20,0	-
Точка измерения 3	14,8	0,95	20,0	-
Точка измерения 4	18,8	0,95	20,0	-
Самая холодная точка 1	14,1	0,95	20,0	-

Линия профиля:

Примечания:
Промерзание участка стены

Тепловизионное обследование ограждающих конструкций

Файл:	IV_01467.BMT			**Дата:**	27.10.2014
Тип объектива:	Стандартный 32°	**Серийный номер объектива:**	20314357	**Время:**	23:53:33

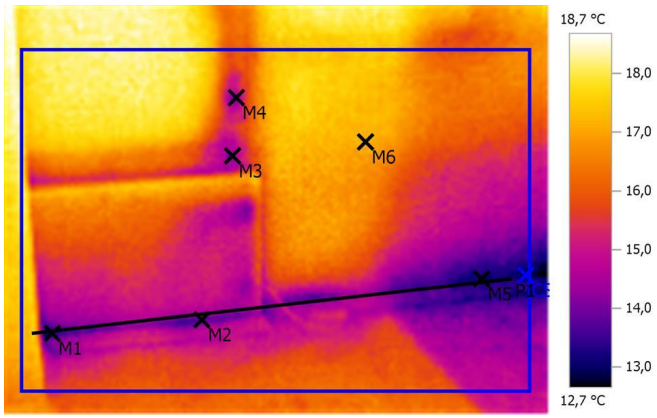

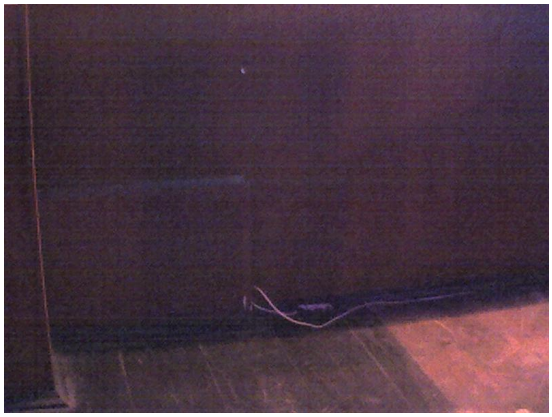

Параметры изображения:

Коэффициент излучения: 0,95

Отраж. темп. [°C]: 20,0

Выделение изображений:

Измеряемые объекты	Темп. [°C]	Излуч.	Отраж. темп. [°C]	Примечания
Точка измерения 1	13,3	0,95	20,0	-
Точка измерения 2	13,7	0,95	20,0	-
Точка измерения 3	14,0	0,95	20,0	-
Точка измерения 4	14,1	0,95	20,0	-
Точка измерения 5	12,9	0,95	20,0	-
Точка измерения 6	17,2	0,95	20,0	-
Самая холодная точка 1	12,8	0,95	20,0	-

Линия профиля:

Примечания:

Промерзание участка стены

Тепловизионное обследование ограждающих конструкций

Файл:	IV_01468.BMT			**Дата:**	27.10.2014
Тип объектива:	Стандартный 32°	**Серийный номер объектива:**	20314357	**Время:**	23:53:52

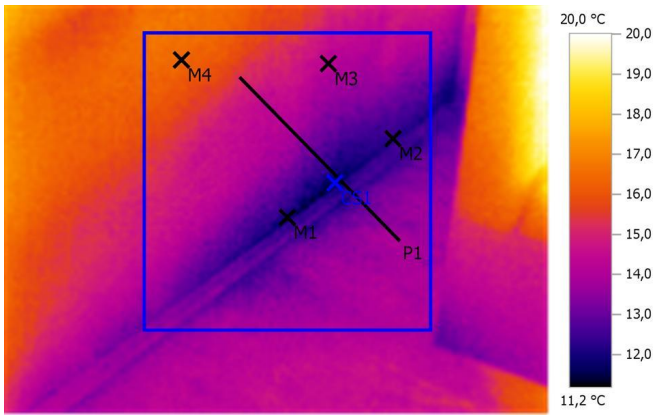

Параметры изображения:
Коэффициент излучения: 0,95
Отраж. темп. [°C]: 20,0

Выделение изображений:

Измеряемые объекты	Темп. [°C]	Излуч.	Отраж. темп. [°C]	Примечания
Точка измерения 1	11,7	0,95	20,0	-
Точка измерения 2	12,4	0,95	20,0	-
Точка измерения 3	14,1	0,95	20,0	-
Точка измерения 4	16,3	0,95	20,0	-
Самая холодная точка 1	11,2	0,95	20,0	-

Линия профиля:

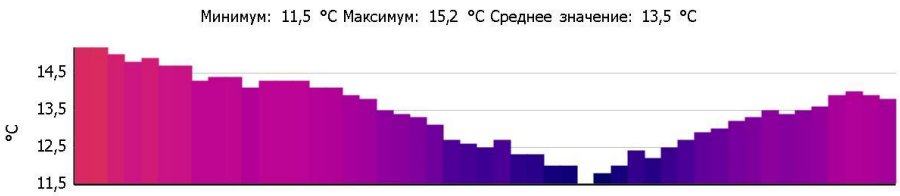

Примечания:
Промерзание участка стены

Тепловизионное обследование ограждающих конструкций

Файл:	IV_01469.BMT			**Дата:**	27.10.2014
Тип объектива:	Стандартный 32°	**Серийный номер объектива:**	20314357	**Время:**	23:54:48

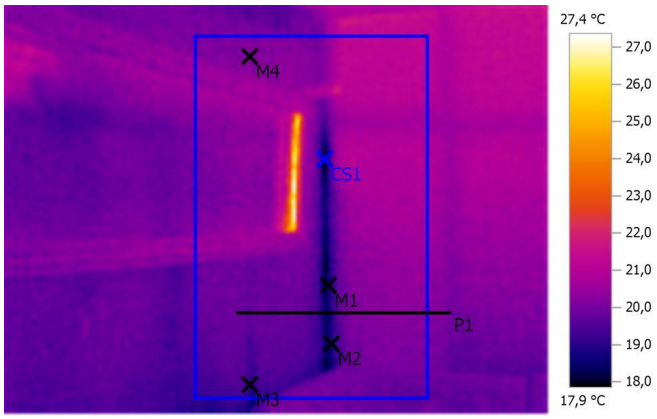

Параметры изображения:
Коэффициент излучения: 0,95
Отраж. темп. [°C]: 20,0

Выделение изображений:

Измеряемые объекты	Темп. [°C]	Излуч.	Отраж. темп. [°C]	Примечания
Точка измерения 1	18,5	0,95	20,0	-
Точка измерения 2	19,0	0,95	20,0	-
Точка измерения 3	19,0	0,95	20,0	-
Точка измерения 4	20,2	0,95	20,0	-
Самая холодная точка 1	17,9	0,95	20,0	-

Линия профиля:

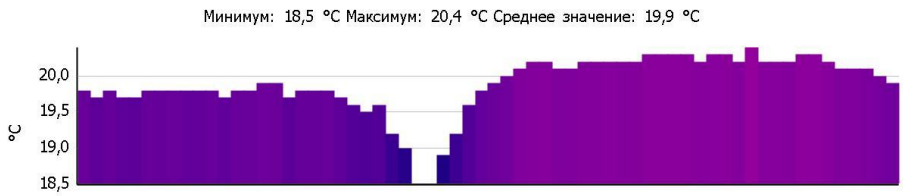

Примечания:
Дефектов не выявлено

Тепловизионное обследование ограждающих конструкций

Файл:	IV_01473.BMT			**Дата:**	27.10.2014
Тип объектива:	Стандартный 32°	**Серийный номер объектива:**	20314357	**Время:**	23:56:25

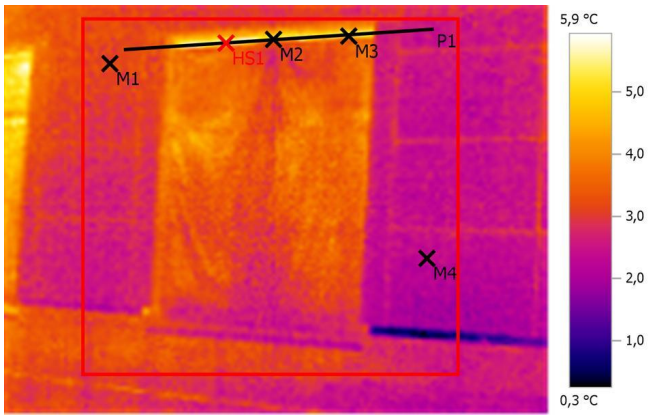

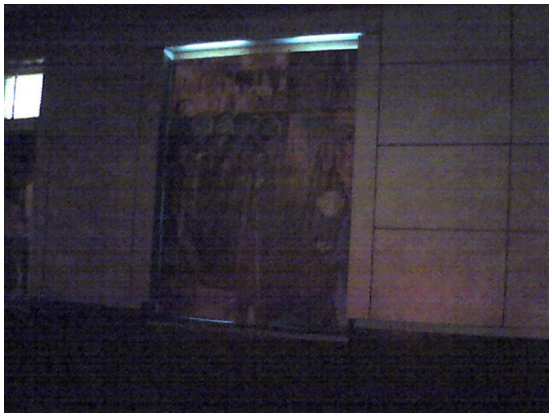

Параметры изображения:
Коэффициент излучения: 0,95
Отраж. темп. [°C]: 20,0

Выделение изображений:

Измеряемые объекты	Темп. [°C]	Излуч.	Отраж. темп. [°C]	Примечания
Точка измерения 1	3,2	0,95	20,0	-
Точка измерения 2	4,7	0,95	20,0	-
Точка измерения 3	5,2	0,95	20,0	-
Точка измерения 4	2,4	0,95	20,0	-
Самая теплая точка 1	5,9	0,95	20,0	-

Линия профиля:

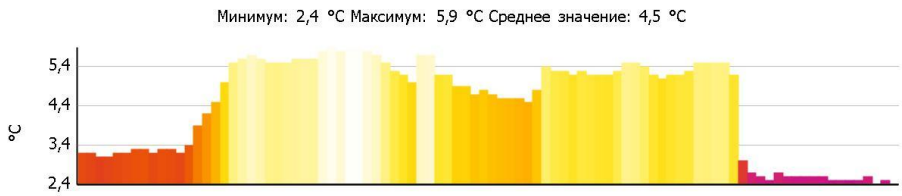

Примечания:
Дефектов не выявлено

Тепловизионное обследование ограждающих конструкций

Файл:	IV_01475.BMT			**Дата:**	27.10.2014
Тип объектива:	Стандартный 32°	**Серийный номер объектива:**	20314357	**Время:**	23:57:27

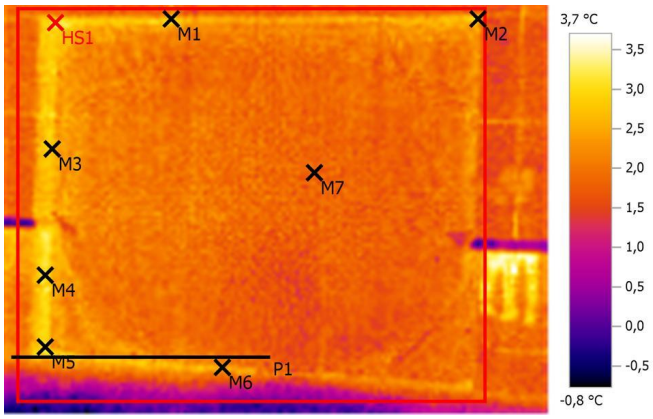

Параметры изображения:
Коэффициент излучения: 0,95
Отраж. темп. [°C]: 20,0

Выделение изображений:

Измеряемые объекты	Темп. [°C]	Излуч.	Отраж. темп. [°C]	Примечания
Точка измерения 1	2,8	0,95	20,0	-
Точка измерения 2	2,7	0,95	20,0	-
Точка измерения 3	2,7	0,95	20,0	-
Точка измерения 4	3,2	0,95	20,0	-
Точка измерения 5	3,2	0,95	20,0	-
Точка измерения 6	2,4	0,95	20,0	-
Точка измерения 7	1,8	0,95	20,0	-
Самая теплая точка 1	3,4	0,95	20,0	-

Линия профиля:

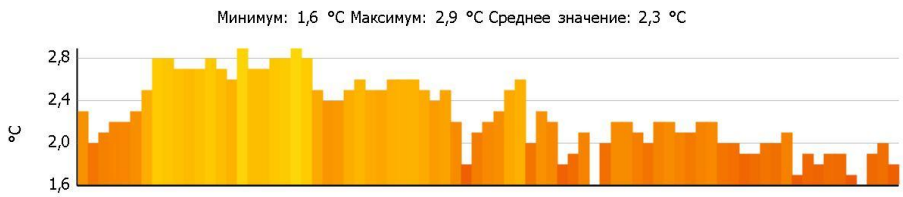

Примечания:
Незначительные перепады температур

Тепловизионное обследование ограждающих конструкций

Файл:	IV_01476.BMT			**Дата:**	27.10.2014
Тип объектива:	Стандартный 32°	**Серийный номер объектива:**	20314357	**Время:**	23:58:17

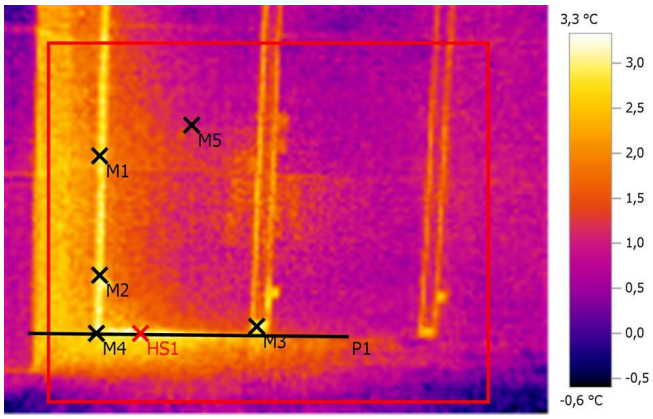

Параметры изображения:
Коэффициент излучения: 0,95
Отраж. темп. [°C]: 20,0

Выделение изображений:

Измеряемые объекты	Темп. [°C]	Излуч.	Отраж. темп. [°C]	Примечания
Точка измерения 1	2,8	0,95	20,0	-
Точка измерения 2	3,0	0,95	20,0	-
Точка измерения 3	3,0	0,95	20,0	-
Точка измерения 4	2,9	0,95	20,0	-
Точка измерения 5	1,1	0,95	20,0	-
Самая теплая точка 1	3,3	0,95	20,0	-

Линия профиля:

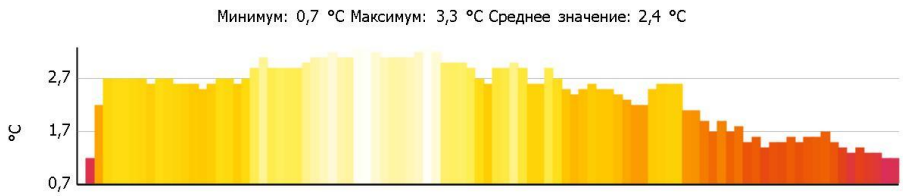

Примечания:
Недостаточное утепление двери

Тепловизионное обследование ограждающих конструкций

Файл:	IV_01477.BMT			**Дата:**	27.10.2014
Тип объектива:	Стандартный 32°	**Серийный номер объектива:**	20314357	**Время:**	23:58:21

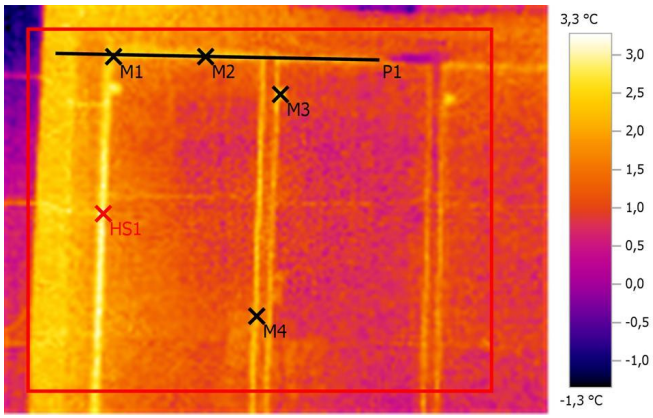

Параметры изображения:
Коэффициент излучения: 0,95
Отраж. темп. [°C]: 20,0

Выделение изображений:

Измеряемые объекты	Темп. [°C]	Излуч.	Отраж. темп. [°C]	Примечания
Точка измерения 1	2,3	0,95	20,0	-
Точка измерения 2	2,6	0,95	20,0	-
Точка измерения 3	2,6	0,95	20,0	-
Точка измерения 4	2,0	0,95	20,0	-
Самая теплая точка 1	3,3	0,95	20,0	-

Линия профиля:

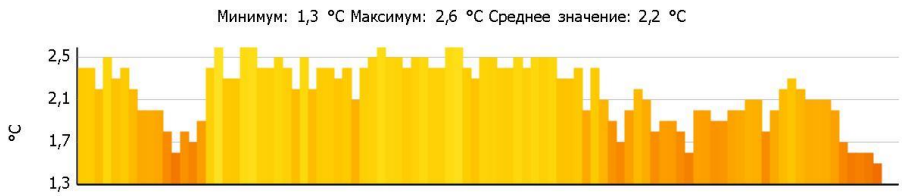

Примечания:
Недостаточное утепление двери

Тепловизионное обследование ограждающих конструкций

Файл:	IV_01478.BMT			**Дата:**	27.10.2014
Тип объектива:	Стандартный 32°	**Серийный номер объектива:**	20314357	**Время:**	23:58:26

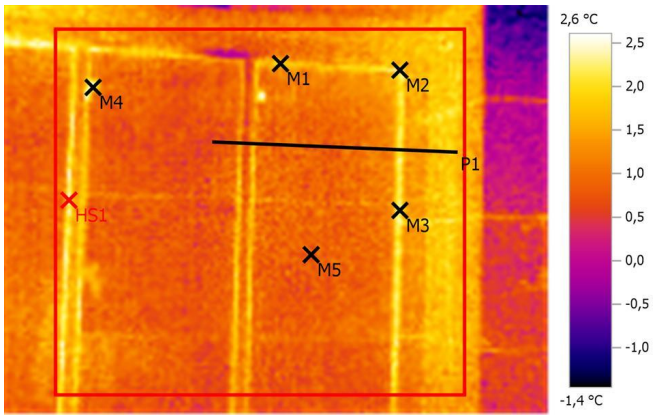

Параметры изображения:
Коэффициент излучения: 0,95
Отраж. темп. [°C]: 20,0

Выделение изображений:

Измеряемые объекты	Темп. [°C]	Излуч.	Отраж. темп. [°C]	Примечания
Точка измерения 1	1,7	0,95	20,0	-
Точка измерения 2	1,9	0,95	20,0	-
Точка измерения 3	2,3	0,95	20,0	-
Точка измерения 4	2,4	0,95	20,0	-
Точка измерения 5	0,9	0,95	20,0	-
Самая теплая точка 1	2,6	0,95	20,0	-

Линия профиля:

Примечания:
Недостаточное утепление двери

Тепловизионное обследование ограждающих конструкций

Файл:	IV_01479.BMT			**Дата:**	27.10.2014
Тип объектива:	Стандартный 32°	**Серийный номер объектива:**	20314357	**Время:**	23:58:29

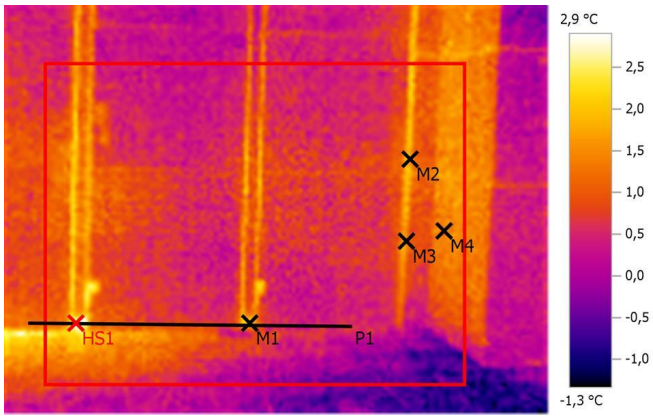

Параметры изображения:
Коэффициент излучения: 0,95
Отраж. темп. [°C]: 20,0

Выделение изображений:

Измеряемые объекты	Темп. [°C]	Излуч.	Отраж. темп. [°C]	Примечания
Точка измерения 1	1,9	0,95	20,0	-
Точка измерения 2	1,9	0,95	20,0	-
Точка измерения 3	1,5	0,95	20,0	-
Точка измерения 4	1,3	0,95	20,0	-
Самая теплая точка 1	2,9	0,95	20,0	-

Линия профиля:

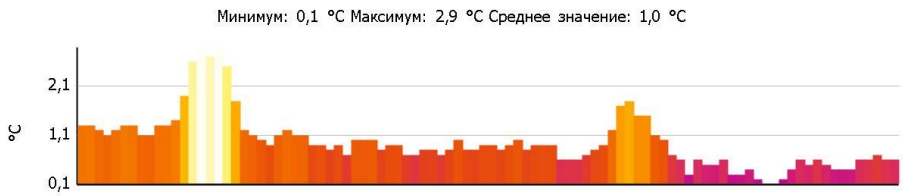

Примечания:
Недостаточное утепление двери

Тепловизионное обследование ограждающих конструкций

Файл:	IV_01482.BMT			**Дата:**	28.10.2014
Тип объектива:	Стандартный 32°	**Серийный номер объектива:**	20314357	**Время:**	0:06:01

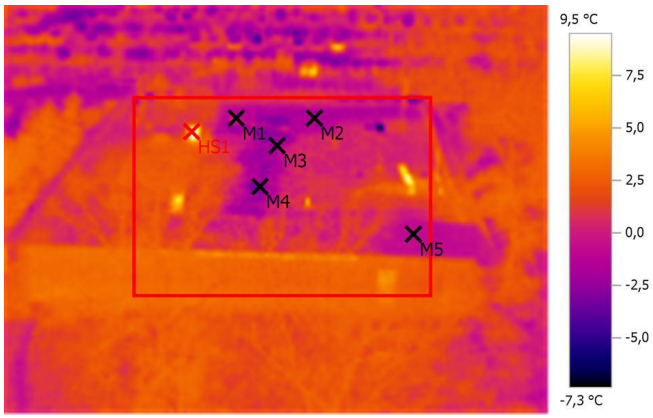

Параметры изображения:

Коэффициент излучения: 0,95

Отраж. темп. [°C]: 20,0

Выделение изображений:

Измеряемые объекты	Темп. [°C]	Излуч.	Отраж. темп. [°C]	Примечания
Точка измерения 1	-0,5	0,95	20,0	-
Точка измерения 2	-1,6	0,95	20,0	-
Точка измерения 3	-1,9	0,95	20,0	-
Точка измерения 4	-3,1	0,95	20,0	-
Точка измерения 5	-0,7	0,95	20,0	-
Самая теплая точка 1	9,5	0,95	20,0	-

Примечания:

Крыша. Дефектов не выявлено

Тепловизионное обследование ограждающих конструкций

Файл:	IV_01483.BMT			**Дата:**	28.10.2014
Тип объектива:	Стандартный 32°	**Серийный номер объектива:**	20314357	**Время:**	0:09:26

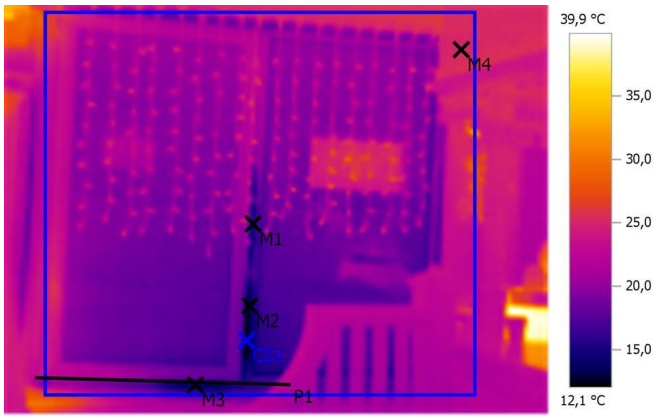

Параметры изображения:
Коэффициент излучения: 0,95
Отраж. темп. [°C]: 20,0

Выделение изображений:

Измеряемые объекты	Темп. [°C]	Излуч.	Отраж. темп. [°C]	Примечания
Точка измерения 1	15,3	0,95	20,0	-
Точка измерения 2	13,5	0,95	20,0	-
Точка измерения 3	13,9	0,95	20,0	-
Точка измерения 4	25,2	0,95	20,0	-
Самая холодная точка 1	12,1	0,95	20,0	-

Линия профиля:

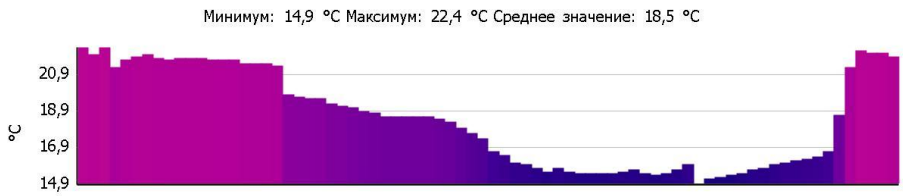

Примечания:
Дефект уплотнения оконного блока

Тепловизионное обследование ограждающих конструкций

Файл:	IV_01486.BMT			**Дата:**	28.10.2014
Тип объектива:	Стандартный 32°	**Серийный номер объектива:**	20314357	**Время:**	0:11:57

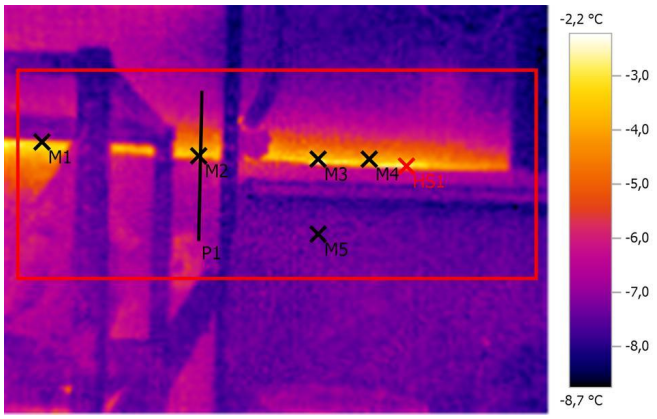

Параметры изображения:
Коэффициент излучения: 0,95
Отраж. темп. [°C]: 20,0

Выделение изображений:

Измеряемые объекты	Темп. [°C]	Излуч.	Отраж. темп. [°C]	Примечания
Точка измерения 1	-3,8	0,95	20,0	-
Точка измерения 2	-3,8	0,95	20,0	-
Точка измерения 3	-3,6	0,95	20,0	-
Точка измерения 4	-3,8	0,95	20,0	-
Точка измерения 5	-7,5	0,95	20,0	-
Самая теплая точка 1	-2,2	0,95	20,0	-

Линия профиля:

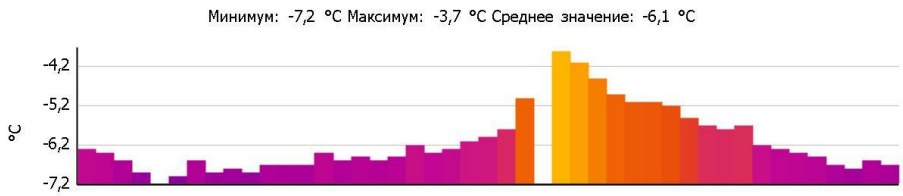

Примечания:
Утечка холода из холодильной камеры через межпанельные стыки

Тепловизионное обследование ограждающих конструкций

Файл:	IV_01487.BMT			**Дата:**	28.10.2014
Тип объектива:	Стандартный 32°	**Серийный номер объектива:**	20314357	**Время:**	0:12:06

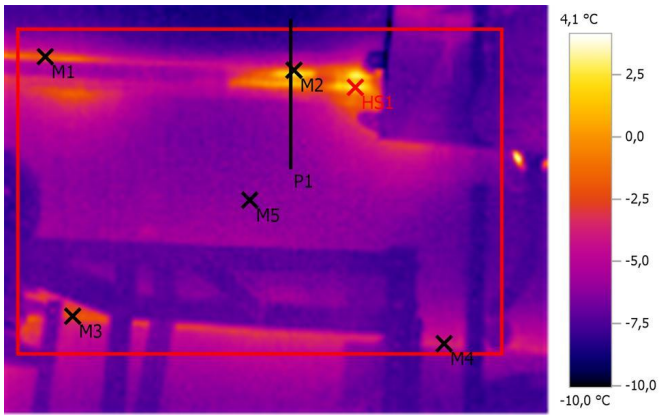

Параметры изображения:
Коэффициент излучения: 0,95
Отраж. темп. [°C]: 20,0

Выделение изображений:

Измеряемые объекты	Темп. [°C]	Излуч.	Отраж. темп. [°C]	Примечания
Точка измерения 1	-1,8	0,95	20,0	-
Точка измерения 2	0,4	0,95	20,0	-
Точка измерения 3	-2,0	0,95	20,0	-
Точка измерения 4	-3,7	0,95	20,0	-
Точка измерения 5	-5,9	0,95	20,0	-
Самая теплая точка 1	3,1	0,95	20,0	-

Линия профиля:

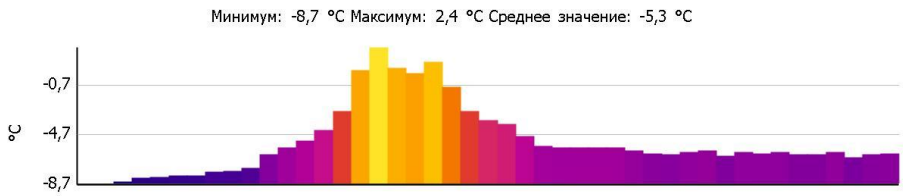

Примечания:
Утечка холода из холодильной камеры через межпанельные стыки

Тепловизионное обследование ограждающих конструкций

Файл:	IV_01488.BMT			**Дата:**	28.10.2014
Тип объектива:	Стандартный 32°	**Серийный номер объектива:**	20314357	**Время:**	0:12:10

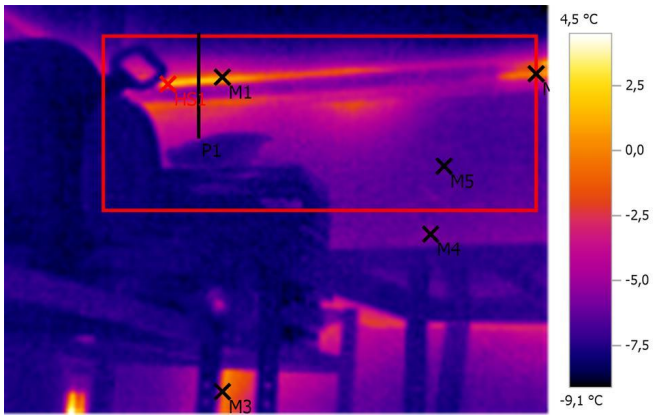

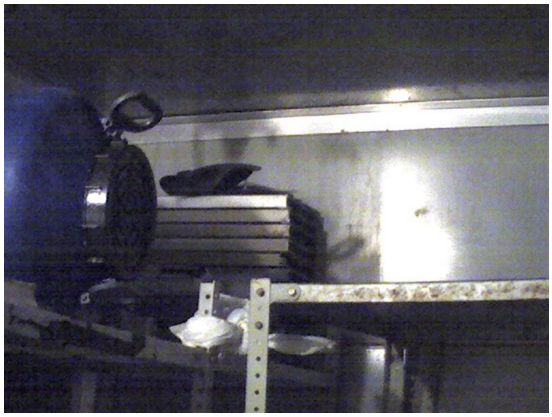

Параметры изображения:
Коэффициент излучения: 0,95
Отраж. темп. [°C]: 20,0

Выделение изображений:

Измеряемые объекты	Темп. [°C]	Излуч.	Отраж. темп. [°C]	Примечания
Точка измерения 1	0,1	0,95	20,0	-
Точка измерения 2	-0,2	0,95	20,0	-
Точка измерения 3	-1,3	0,95	20,0	-
Точка измерения 4	-5,4	0,95	20,0	-
Точка измерения 5	-6,7	0,95	20,0	-
Самая теплая точка 1	2,3	0,95	20,0	-

Линия профиля:

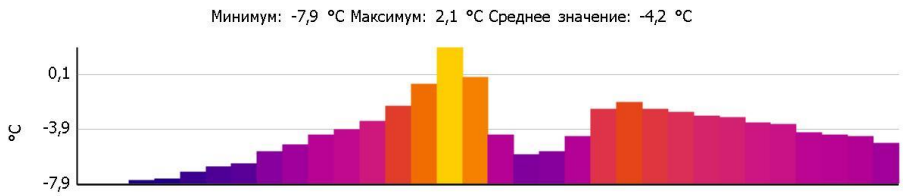

Примечания:
Утечка холода из холодильной камеры через межпанельные стыки

Тепловизионное обследование ограждающих конструкций

Файл:	IV_01489.BMT			**Дата:**	28.10.2014
Тип объектива:	Стандартный 32°	**Серийный номер объектива:**	20314357	**Время:**	0:12:35

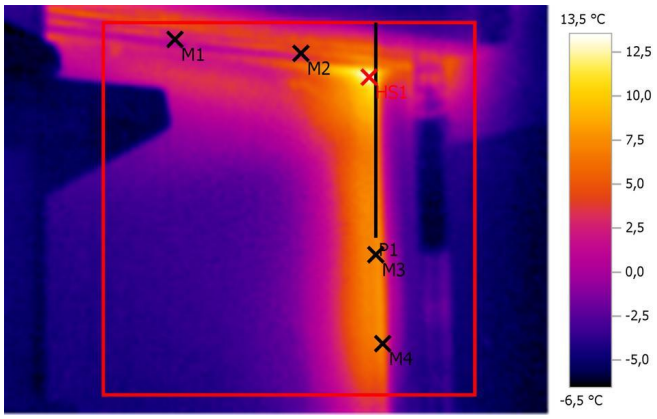

Параметры изображения:
Коэффициент излучения: 0,95
Отраж. темп. [°C]: 20,0

Выделение изображений:

Измеряемые объекты	Темп. [°C]	Излуч.	Отраж. темп. [°C]	Примечания
Точка измерения 1	2,2	0,95	20,0	-
Точка измерения 2	4,0	0,95	20,0	-
Точка измерения 3	7,4	0,95	20,0	-
Точка измерения 4	6,7	0,95	20,0	-
Самая теплая точка 1	13,5	0,95	20,0	-

Линия профиля:

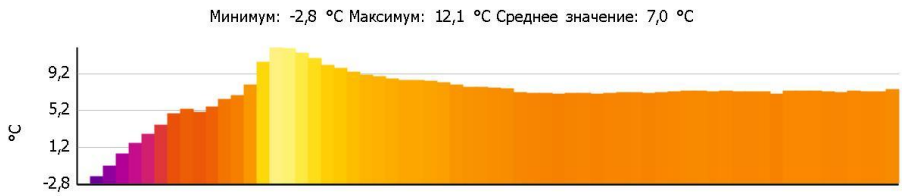

Примечания:
Утечка холода из холодильной камеры через плохое уплотнение двери

Тепловизионное обследование ограждающих конструкций

Файл:	IV_01492.BMT			**Дата:**	28.10.2014
Тип объектива:	Стандартный 32°	**Серийный номер объектива:**	20314357	**Время:**	0:14:36

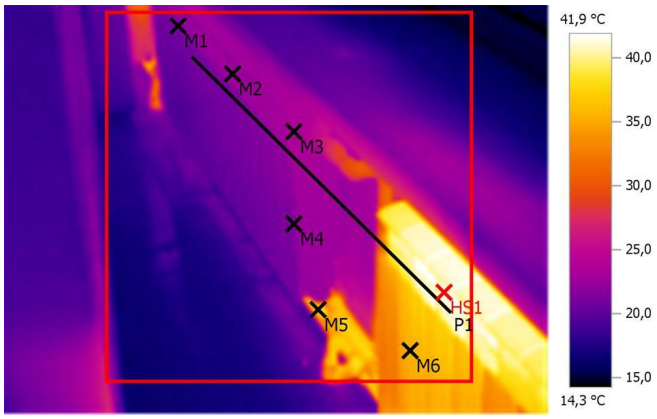

Параметры изображения:
Коэффициент излучения: 0,95
Отраж. темп. [°C]: 20,0

Выделение изображений:

Измеряемые объекты	Темп. [°C]	Излуч.	Отраж. темп. [°C]	Примечания
Точка измерения 1	21,3	0,95	20,0	-
Точка измерения 2	22,7	0,95	20,0	-
Точка измерения 3	23,7	0,95	20,0	-
Точка измерения 4	21,7	0,95	20,0	-
Точка измерения 5	36,5	0,95	20,0	-
Точка измерения 6	35,6	0,95	20,0	-
Самая теплая точка 1	41,9	0,95	20,0	-

Линия профиля:

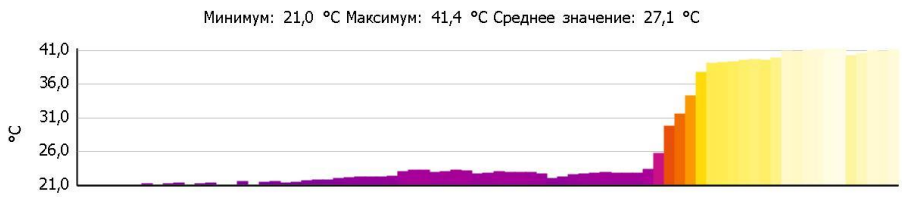

Примечания:
Нерабочий отопительный прибор

Тепловизионное обследование ограждающих конструкций

Файл:	IV_01493.BMT			**Дата:**	28.10.2014
Тип объектива:	Стандартный 32°	**Серийный номер объектива:**	20314357	**Время:**	0:16:06

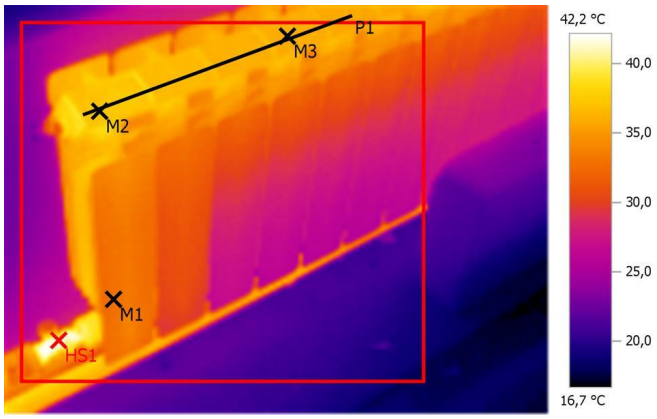

Параметры изображения:
Коэффициент излучения: 0,95
Отраж. темп. [°C]: 20,0

Выделение изображений:

Измеряемые объекты	Темп. [°C]	Излуч.	Отраж. темп. [°C]	Примечания
Точка измерения 1	32,9	0,95	20,0	-
Точка измерения 2	37,2	0,95	20,0	-
Точка измерения 3	36,0	0,95	20,0	-
Самая теплая точка 1	42,2	0,95	20,0	-

Линия профиля:

Примечания:
Отопительный прибор

Тепловизионное обследование ограждающих конструкций

Файл:	IV_01494.BMT			**Дата:**	28.10.2014
Тип объектива:	Стандартный 32°	**Серийный номер объектива:**	20314357	**Время:**	0:16:59

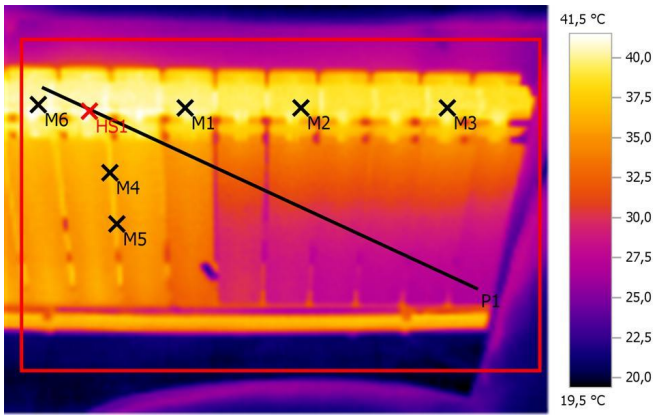

Параметры изображения:
Коэффициент излучения: 0,95
Отраж. темп. [°C]: 20,0

Выделение изображений:

Измеряемые объекты	Темп. [°C]	Излуч.	Отраж. темп. [°C]	Примечания
Точка измерения 1	40,0	0,95	20,0	-
Точка измерения 2	39,2	0,95	20,0	-
Точка измерения 3	39,3	0,95	20,0	-
Точка измерения 4	37,4	0,95	20,0	-
Точка измерения 5	36,1	0,95	20,0	-
Точка измерения 6	40,3	0,95	20,0	-
Самая теплая точка 1	41,5	0,95	20,0	-

Линия профиля:

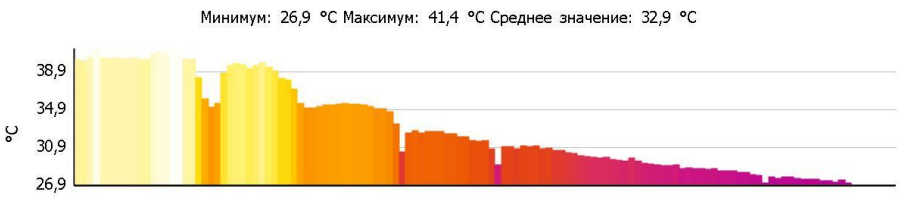

Примечания:
Отопительный прибор

Вывод:
На основании проведенного тепловизионного обследования можно сделать следующие выводы:
Необходимо утеплить дверной проема маленького зала, отремонтировать створку оконного блока или заменить уплотнитель. Устраненить засор или заменить выключатель отопительного прибора. Утеплить части стены между подвесными потолками и крышей. Дополнительно утеплить часть переднего фасада здания. Устранить утечки холода из холодильной камеры.

28.10.2014 , _____