Тепловизионное обследование квартиры

Фирма	Sohranim-teplo.ru	
		Телефон: +7(967)224-58-19 Электронн info@sohranim-teplo.ru ая почта:
Прибор	testo 875-2	Серийный 2396452 №:
Заказчик	Физическое лицо	Место измерения: Россия, Москва, Нагатинская набережная, 14к1 Дата измерений: 06.02.2016

Тепловизионное обследование квартиры

Файл:	IV_05695.BMT			**Дата:**	06.02.2016
Тип объектива:	Стандартный 32°	**Серийный номер объектива:**	20314357	**Время:**	20:09:58

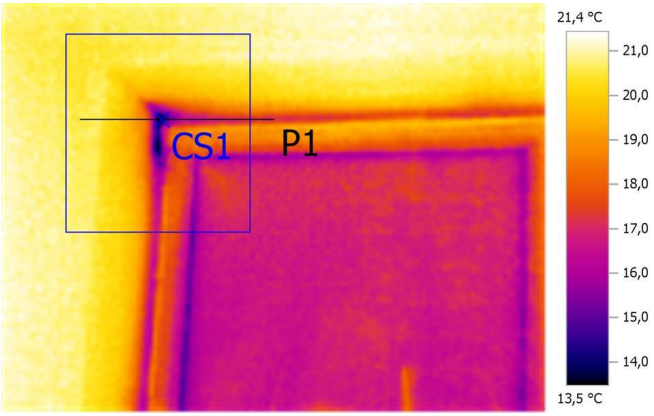

Параметры изображения:

Коэффициент излучения: 0,95
Отраж. темп. [°C]: 20,0

Выделение изображений:

Измеряемые объекты	Темп. [°C]	Излуч.	Отраж. темп. [°C]	Примечания
Самая холодная точка 1	13,5	0,95	20,0	-

Линия профиля:

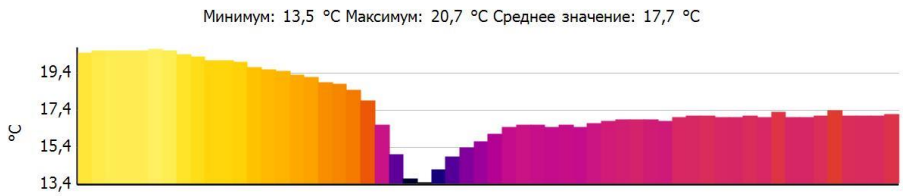

Тепловизионное обследование квартиры

Файл:	IV_05696.BMT			**Дата:**	06.02.2016
Тип объектива:	Стандартный 32°	**Серийный номер объектива:**	20314357	**Время:**	20:10:07

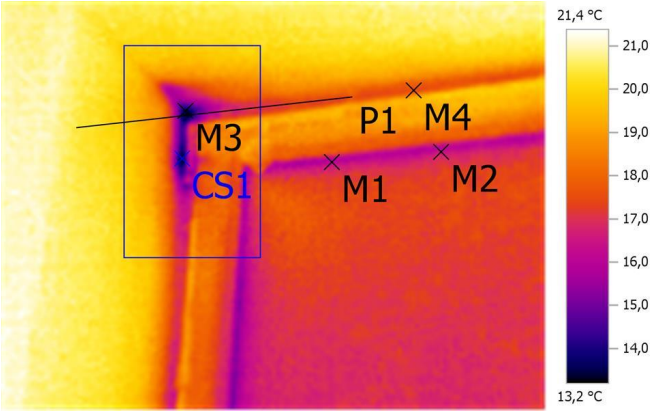

Параметры изображения:

Коэффициент излучения: 0,95
Отраж. темп. [°C]: 20,0

Выделение изображений:

Измеряемые объекты	Темп. [°C]	Излуч.	Отраж. темп. [°C]	Примечания
Точка измерения 1	16,0	0,95	20,0	-
Точка измерения 2	16,4	0,95	20,0	-
Точка измерения 3	13,6	0,95	20,0	-
Точка измерения 4	17,5	0,95	20,0	-
Самая холодная точка 1	13,2	0,95	20,0	-

Линия профиля:

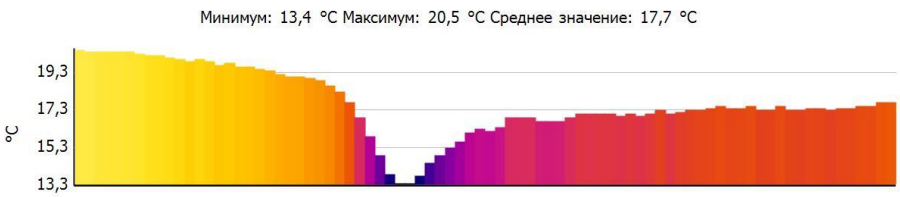

Тепловизионное обследование квартиры

Файл:	IV_05697.BMT			**Дата:**	06.02.2016
Тип объектива:	Стандартный 32°	**Серийный номер объектива:**	20314357	**Время:**	20:10:10

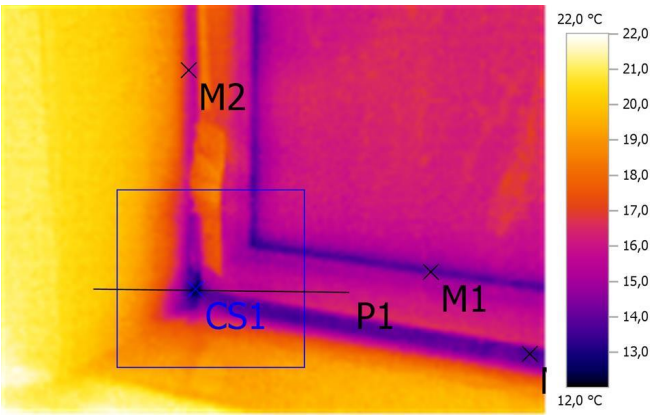

Параметры изображения:

Коэффициент излучения: 0,95
Отраж. темп. [°C]: 20,0

Выделение изображений:

Измеряемые объекты	Темп. [°C]	Излуч.	Отраж. темп. [°C]	Примечания
Точка измерения 1	14,2	0,95	20,0	-
Точка измерения 2	16,1	0,95	20,0	-
Точка измерения 3	13,8	0,95	20,0	-
Самая холодная точка 1	12,0	0,95	20,0	-

Линия профиля:

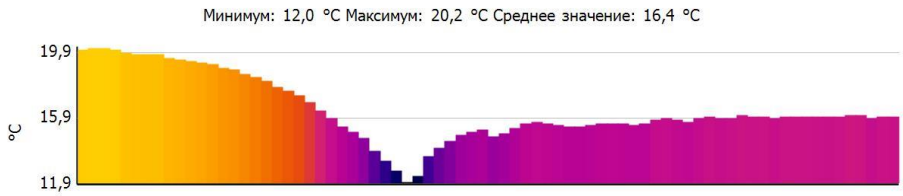

Тепловизионное обследование квартиры

Файл:	IV_05698.BMT			**Дата:**	06.02.2016
Тип объектива:	Стандартный 32°	**Серийный номер объектива:**	20314357	**Время:**	20:10:14

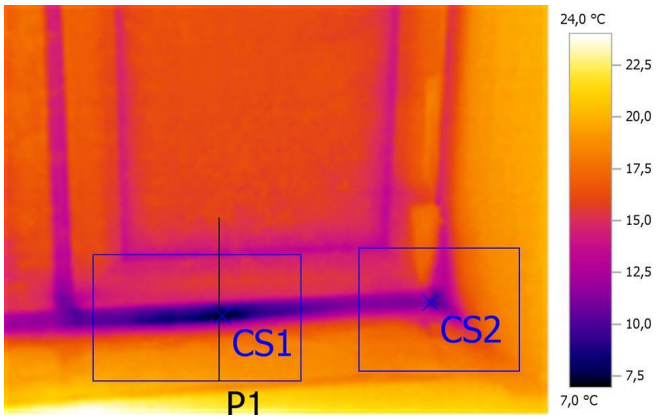

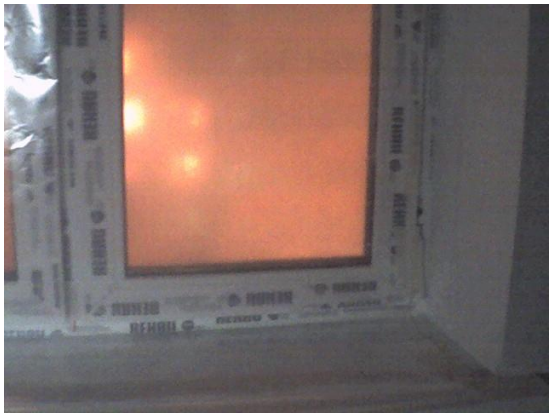

Параметры изображения:

Коэффициент излучения: 0,95
Отраж. темп. [°C]: 20,0

Выделение изображений:

Измеряемые объекты	Темп. [°C]	Излуч.	Отраж. темп. [°C]	Примечания
Самая холодная точка 1	7,0	0,95	20,0	-
Самая холодная точка 2	9,8	0,95	20,0	-

Линия профиля:

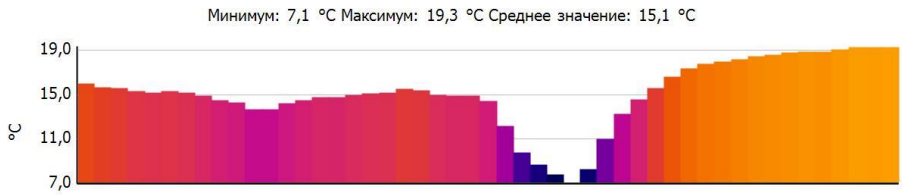

Тепловизионное обследование квартиры

Файл:	IV_05699.BMT			**Дата:**	06.02.2016
Тип объектива:	Стандартный 32°	**Серийный номер объектива:**	20314357	**Время:**	20:10:19

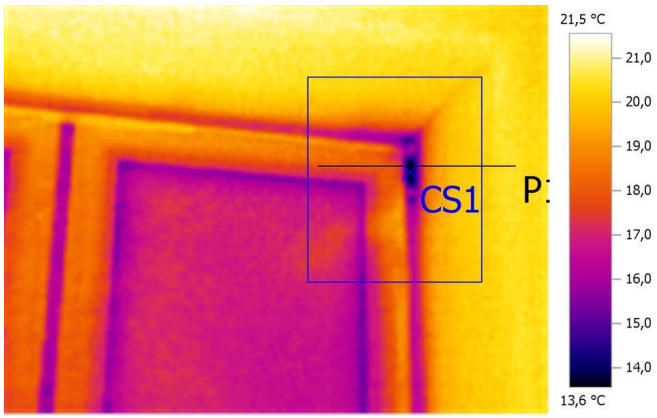

Параметры изображения:

Коэффициент излучения: 0,95
Отраж. темп. [°C]: 20,0

Выделение изображений:

Измеряемые объекты	Темп. [°C]	Излуч.	Отраж. темп. [°C]	Примечания
Самая холодная точка 1	13,6	0,95	20,0	-

Линия профиля:

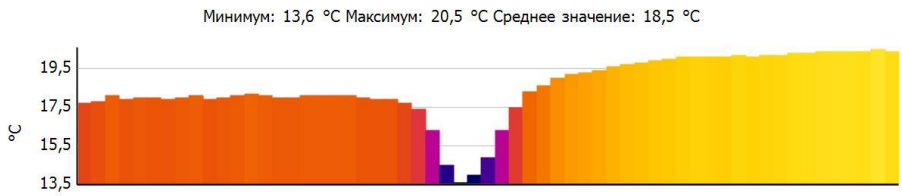

Тепловизионное обследование квартиры

Файл:	IV_05700.BMT			**Дата:**	06.02.2016
Тип объектива:	Стандартный 32°	**Серийный номер объектива:**	20314357	**Время:**	20:10:42

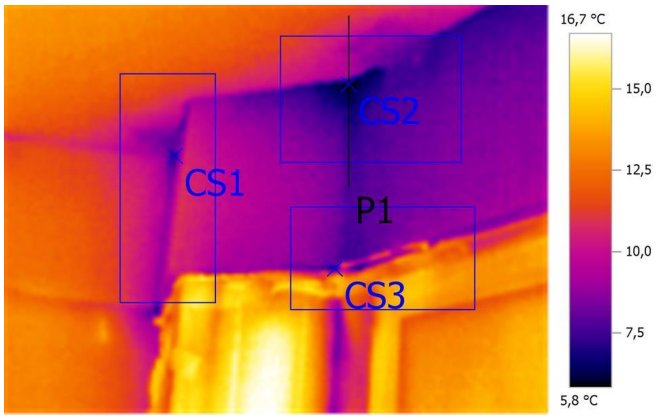

Параметры изображения:

Коэффициент излучения: 0,95
Отраж. темп. [°C]: 20,0

Выделение изображений:

Измеряемые объекты	Темп. [°C]	Излуч.	Отраж. темп. [°C]	Примечания
Самая холодная точка 1	6,8	0,95	20,0	-
Самая холодная точка 2	5,8	0,95	20,0	-
Самая холодная точка 3	6,8	0,95	20,0	-

Линия профиля:

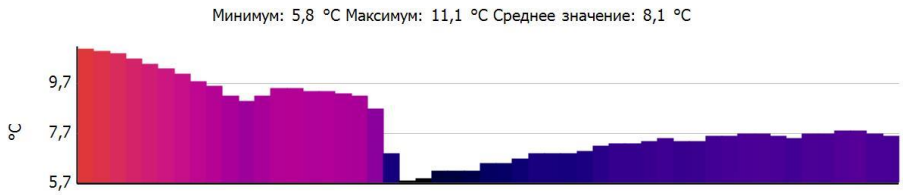

Тепловизионное обследование квартиры

Файл:	IV_05701.BMT			**Дата:**	06.02.2016
Тип объектива:	Стандартный 32°	**Серийный номер объектива:**	20314357	**Время:**	20:11:26

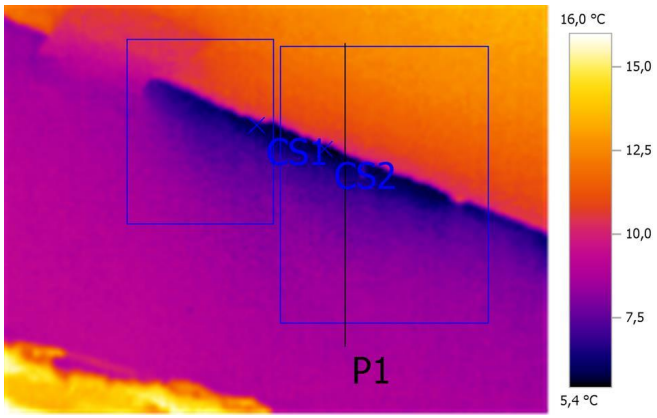

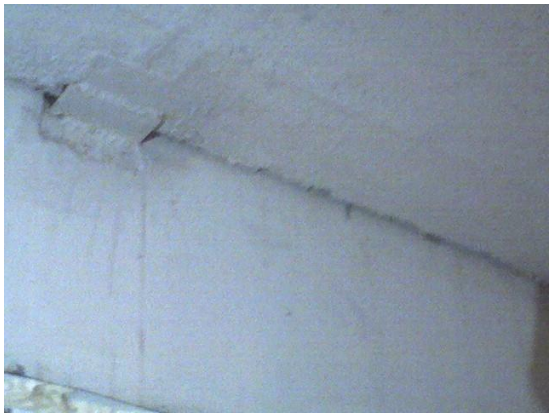

Параметры изображения:

Коэффициент излучения: 0,95
Отраж. темп. [°C]: 20,0

Выделение изображений:

Измеряемые объекты	Темп. [°C]	Излуч.	Отраж. темп. [°C]	Примечания
Самая холодная точка 1	5,7	0,95	20,0	-
Самая холодная точка 2	5,4	0,95	20,0	-

Линия профиля:

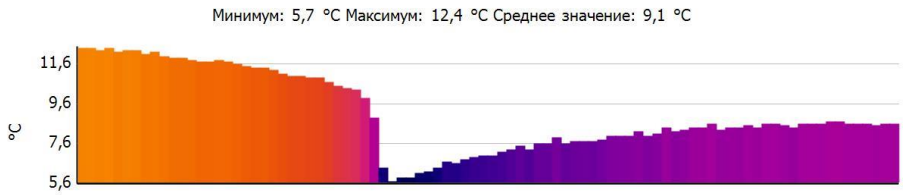

Тепловизионное обследование квартиры

Файл:	IV_05702.BMT			**Дата:**	06.02.2016
Тип объектива:	Стандартный 32°	**Серийный номер объектива:**	20314357	**Время:**	20:11:30

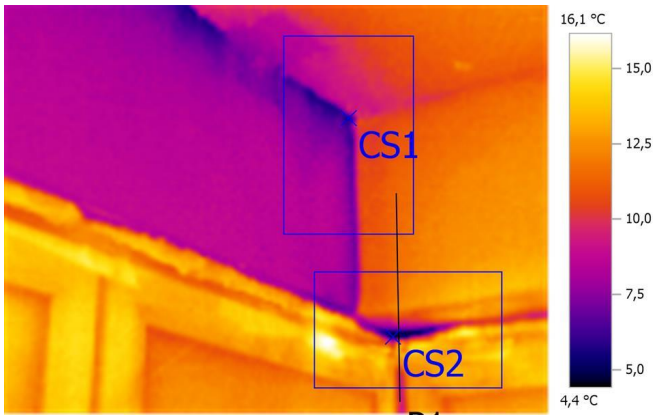

Параметры изображения:

Коэффициент излучения: 0,95
Отраж. темп. [°C]: 20,0

Выделение изображений:

Измеряемые объекты	Темп. [°C]	Излуч.	Отраж. темп. [°C]	Примечания
Самая холодная точка 1	5,6	0,95	20,0	-
Самая холодная точка 2	4,4	0,95	20,0	-

Линия профиля:

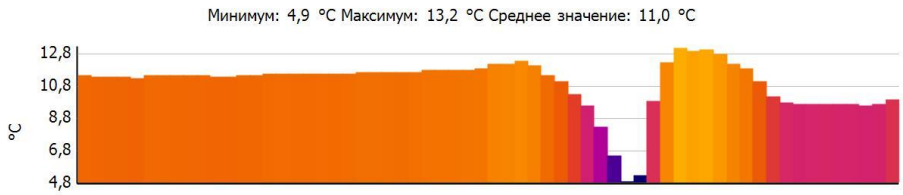

Тепловизионное обследование квартиры

Файл:	IV_05703.BMT			**Дата:**	06.02.2016
Тип объектива:	Стандартный 32°	**Серийный номер объектива:**	20314357	**Время:**	20:11:38

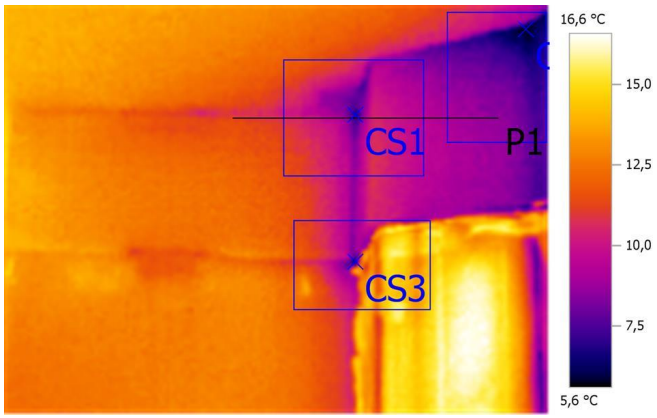

Параметры изображения:

Коэффициент излучения: 0,95
Отраж. темп. [°C]: 20,0

Выделение изображений:

Измеряемые объекты	Темп. [°C]	Излуч.	Отраж. темп. [°C]	Примечания
Самая холодная точка 1	6,8	0,95	20,0	-
Самая холодная точка 2	5,6	0,95	20,0	-
Самая холодная точка 3	6,4	0,95	20,0	-

Линия профиля:

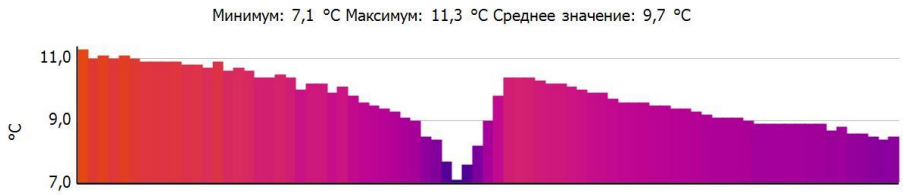

Тепловизионное обследование квартиры

Файл:	IV_05704.BMT			**Дата:**	06.02.2016
Тип объектива:	Стандартный 32°	**Серийный номер объектива:**	20314357	**Время:**	20:11:54

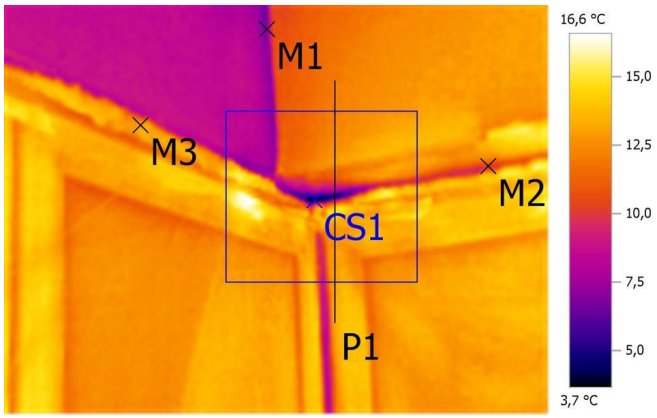

Параметры изображения:

Коэффициент излучения: 0,95
Отраж. темп. [°C]: 20,0

Выделение изображений:

Измеряемые объекты	Темп. [°C]	Излуч.	Отраж. темп. [°C]	Примечания
Точка измерения 1	6,9	0,95	20,0	-
Точка измерения 2	10,1	0,95	20,0	-
Точка измерения 3	12,9	0,95	20,0	-
Самая холодная точка 1	3,7	0,95	20,0	-

Линия профиля:

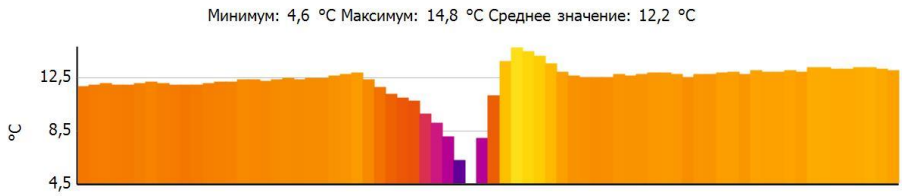

Тепловизионное обследование квартиры

Файл:	IV_05705.BMT			**Дата:**	06.02.2016
Тип объектива:	Стандартный 32°	**Серийный номер объектива:**	20314357	**Время:**	20:13:41

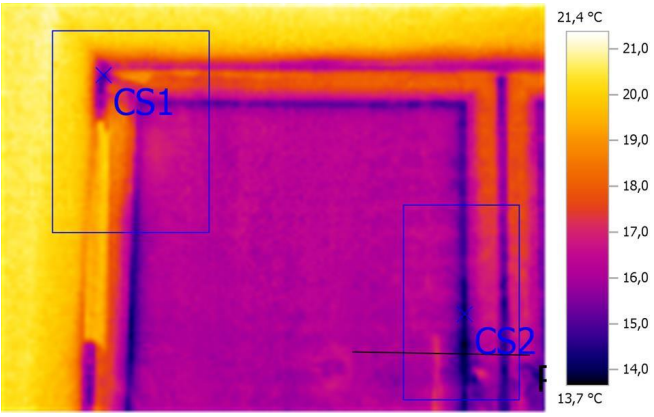

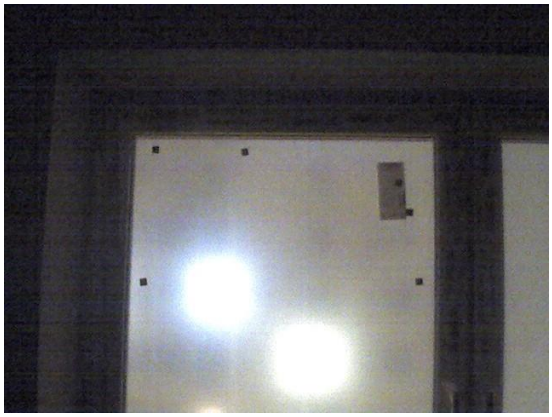

Параметры изображения:

Коэффициент излучения: 0,95
Отраж. темп. [°C]: 20,0

Выделение изображений:

Измеряемые объекты	Темп. [°C]	Излуч.	Отраж. темп. [°C]	Примечания
Самая холодная точка 1	14,8	0,95	20,0	-
Самая холодная точка 2	13,7	0,95	20,0	-

Линия профиля:

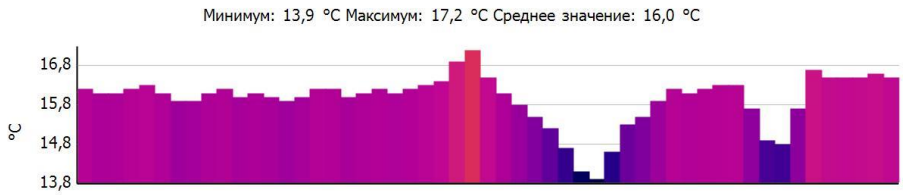

Тепловизионное обследование квартиры

Файл:	IV_05706.BMT			**Дата:**	06.02.2016
Тип объектива:	Стандартный 32°	**Серийный номер объектива:**	20314357	**Время:**	20:13:46

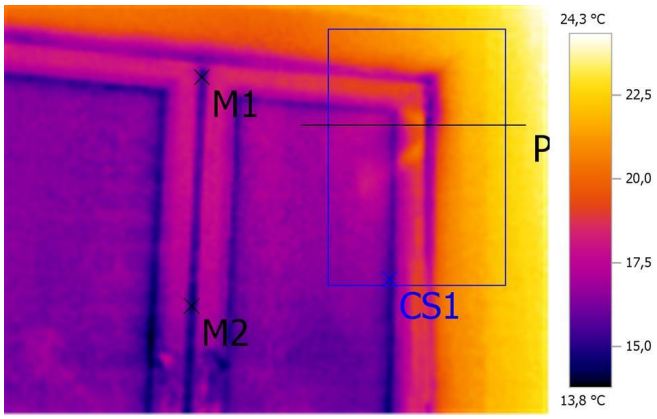

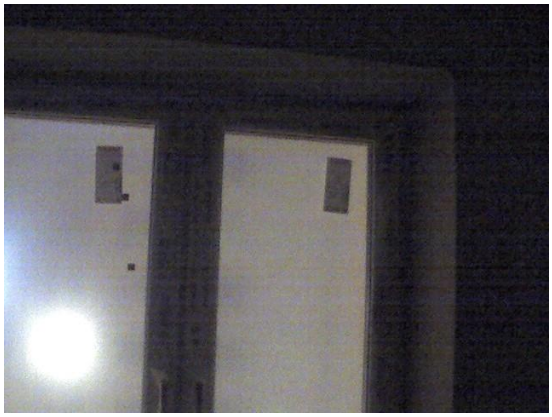

Параметры изображения:

Коэффициент излучения: 0,95
Отраж. темп. [°C]: 20,0

Выделение изображений:

Измеряемые объекты	Темп. [°C]	Излуч.	Отраж. темп. [°C]	Примечания
Точка измерения 1	15,3	0,95	20,0	-
Точка измерения 2	14,8	0,95	20,0	-
Самая холодная точка 1	15,2	0,95	20,0	-

Линия профиля:

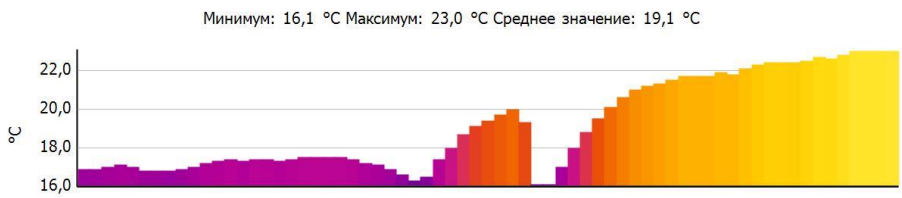

Тепловизионное обследование квартиры

Файл:	IV_05707.BMT			**Дата:**	06.02.2016
Тип объектива:	Стандартный 32°	**Серийный номер объектива:**	20314357	**Время:**	20:13:51

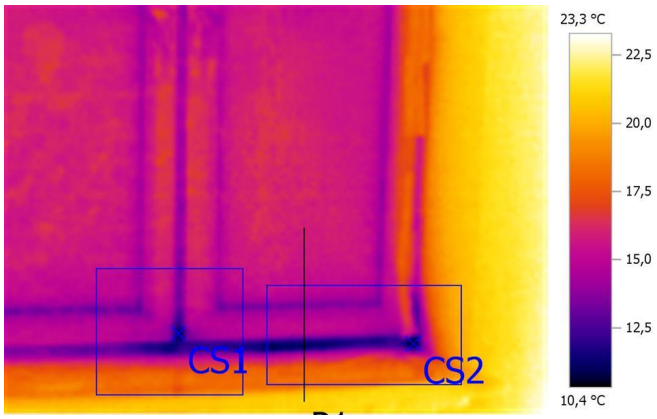

Параметры изображения:

Коэффициент излучения: 0,95
Отраж. темп. [°C]: 20,0

Выделение изображений:

Измеряемые объекты	Темп. [°C]	Излуч.	Отраж. темп. [°C]	Примечания
Самая холодная точка 1	11,1	0,95	20,0	-
Самая холодная точка 2	10,4	0,95	20,0	-

Линия профиля:

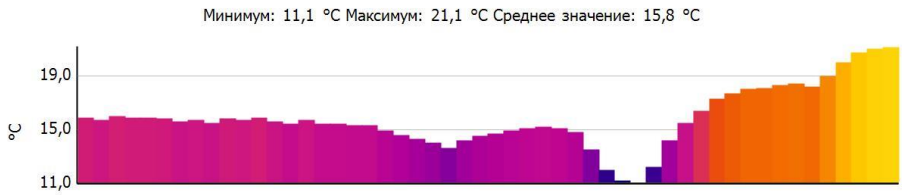

Тепловизионное обследование квартиры

Файл:	IV_05708.BMT			**Дата:**	06.02.2016
Тип объектива:	Стандартный 32°	**Серийный номер объектива:**	20314357	**Время:**	20:13:54

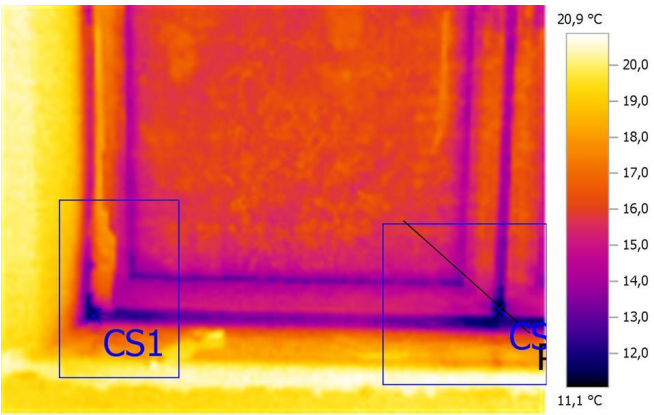

Параметры изображения:

Коэффициент излучения: 0,95
Отраж. темп. [°C]: 20,0

Выделение изображений:

Измеряемые объекты	Темп. [°C]	Излуч.	Отраж. темп. [°C]	Примечания
Самая холодная точка 1	11,3	0,95	20,0	-
Самая холодная точка 2	11,1	0,95	20,0	-

Линия профиля:

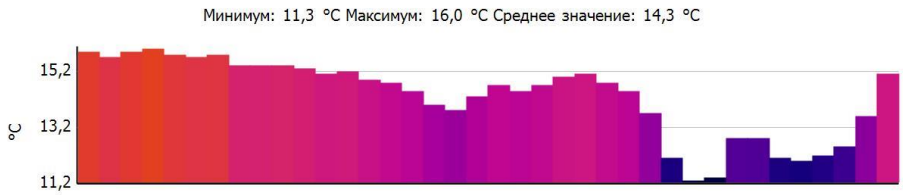

Тепловизионное обследование квартиры

Файл:	IV_05709.BMT			**Дата:**	06.02.2016
Тип объектива:	Стандартный 32°	**Серийный номер объектива:**	20314357	**Время:**	20:13:59

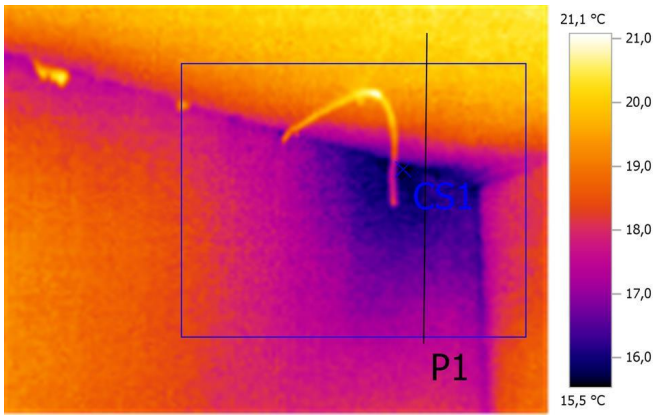

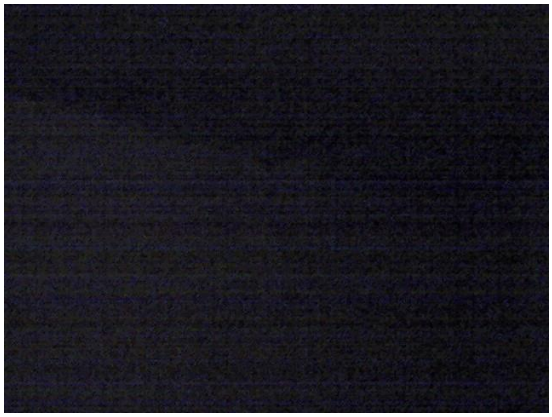

Параметры изображения:

Коэффициент излучения: 0,95
Отраж. темп. [°C]: 20,0

Выделение изображений:

Измеряемые объекты	Темп. [°C]	Излуч.	Отраж. темп. [°C]	Примечания
Самая холодная точка 1	15,5	0,95	20,0	-

Линия профиля:

Тепловизионное обследование квартиры

Файл:	IV_05710.BMT			**Дата:**	06.02.2016
Тип объектива:	Стандартный 32°	**Серийный номер объектива:**	20314357	**Время:**	20:14:03

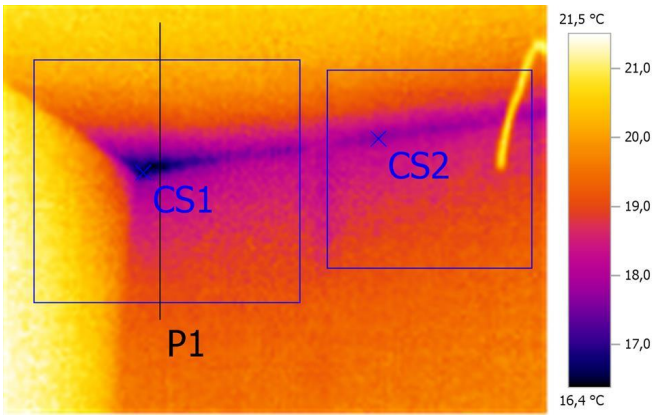

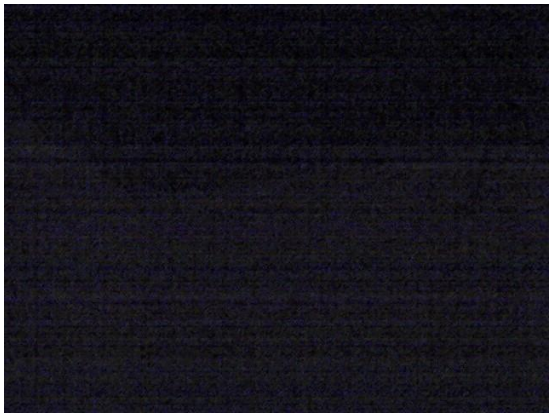

Параметры изображения:

Коэффициент излучения: 0,95
Отраж. темп. [°C]: 20,0

Выделение изображений:

Измеряемые объекты	Темп. [°C]	Излуч.	Отраж. темп. [°C]	Примечания
Самая холодная точка 1	16,4	0,95	20,0	-
Самая холодная точка 2	17,6	0,95	20,0	-

Линия профиля:

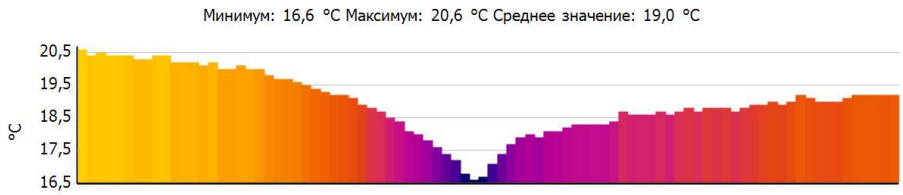

Тепловизионное обследование квартиры

Файл:	IV_05711.BMT			**Дата:**	06.02.2016
Тип объектива:	Стандартный 32°	**Серийный номер объектива:**	20314357	**Время:**	20:14:14

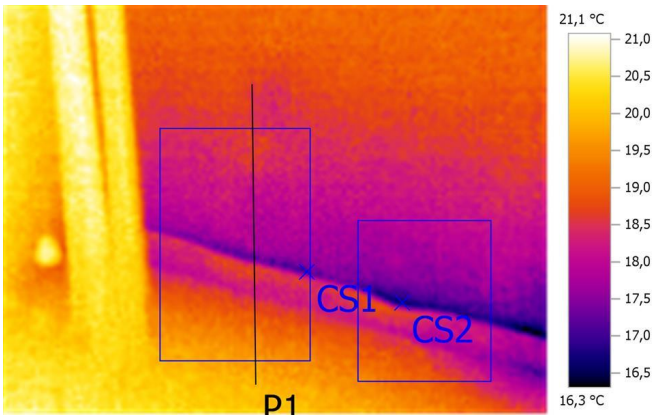

Параметры изображения:

Коэффициент излучения: 0,95
Отраж. темп. [°C]: 20,0

Выделение изображений:

Измеряемые объекты	Темп. [°C]	Излуч.	Отраж. темп. [°C]	Примечания
Самая холодная точка 1	17,0	0,95	20,0	-
Самая холодная точка 2	16,6	0,95	20,0	-

Линия профиля:

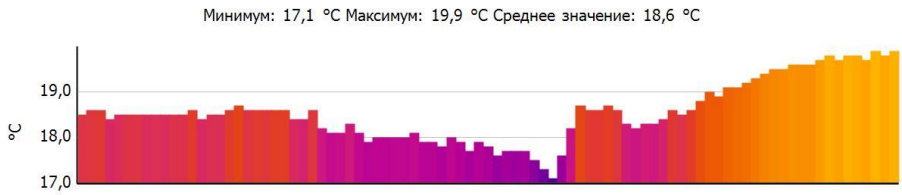

Тепловизионное обследование квартиры

Файл:	IV_05712.BMT			**Дата:**	06.02.2016
Тип объектива:	Стандартный 32°	**Серийный номер объектива:**	20314357	**Время:**	20:14:18

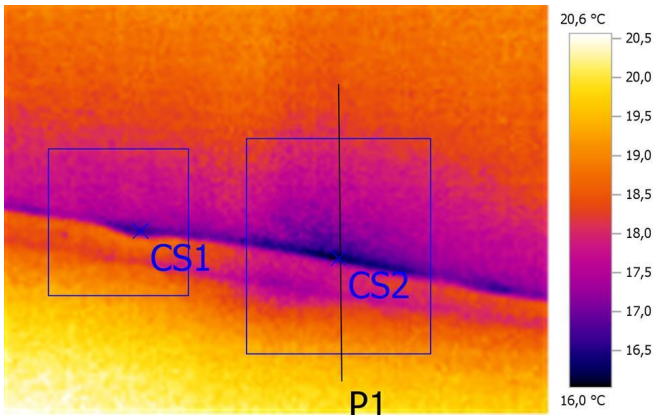

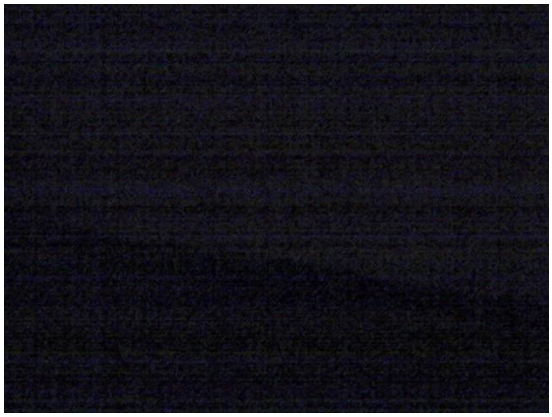

Параметры изображения:

Коэффициент излучения: 0,95
Отраж. темп. [°C]: 20,0

Выделение изображений:

Измеряемые объекты	Темп. [°C]	Излуч.	Отраж. темп. [°C]	Примечания
Самая холодная точка 1	16,5	0,95	20,0	-
Самая холодная точка 2	16,0	0,95	20,0	-

Линия профиля:

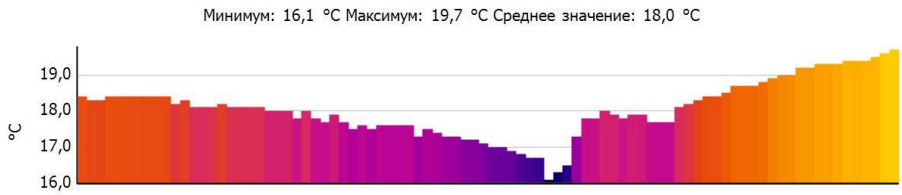

Тепловизионное обследование квартиры

Файл:	IV_05713.BMT			**Дата:**	06.02.2016
Тип объектива:	Стандартный 32°	**Серийный номер объектива:**	20314357	**Время:**	20:14:22

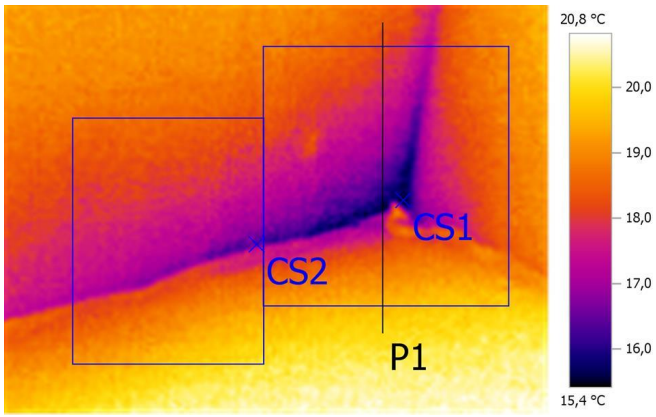

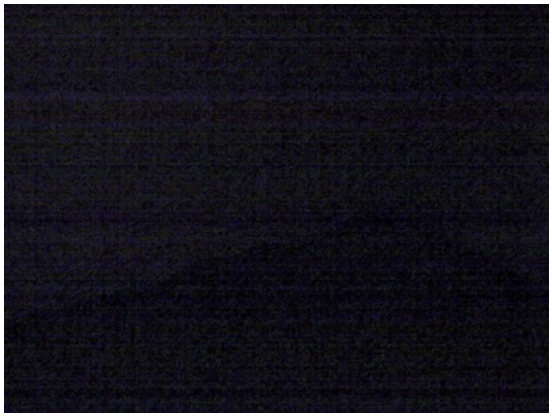

Параметры изображения:

Коэффициент излучения: 0,95
Отраж. темп. [°C]: 20,0

Выделение изображений:

Измеряемые объекты	Темп. [°C]	Излуч.	Отраж. темп. [°C]	Примечания
Самая холодная точка 1	15,4	0,95	20,0	-
Самая холодная точка 2	16,2	0,95	20,0	-
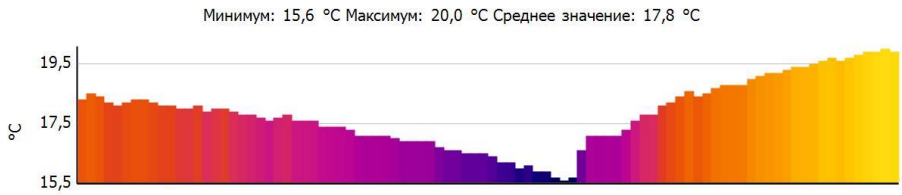
Линия профиля: